

R / CHÃO

proprietário	CERRO LAMI - Sociedade Turística do Cerro Lami, L.da	
local	Porto Dona Maria - lote 62 - Lagos	
peças	PLANTA DO R/CHÃO	
o arquitecto		escala 1:100
n.º C. XL L. 466		

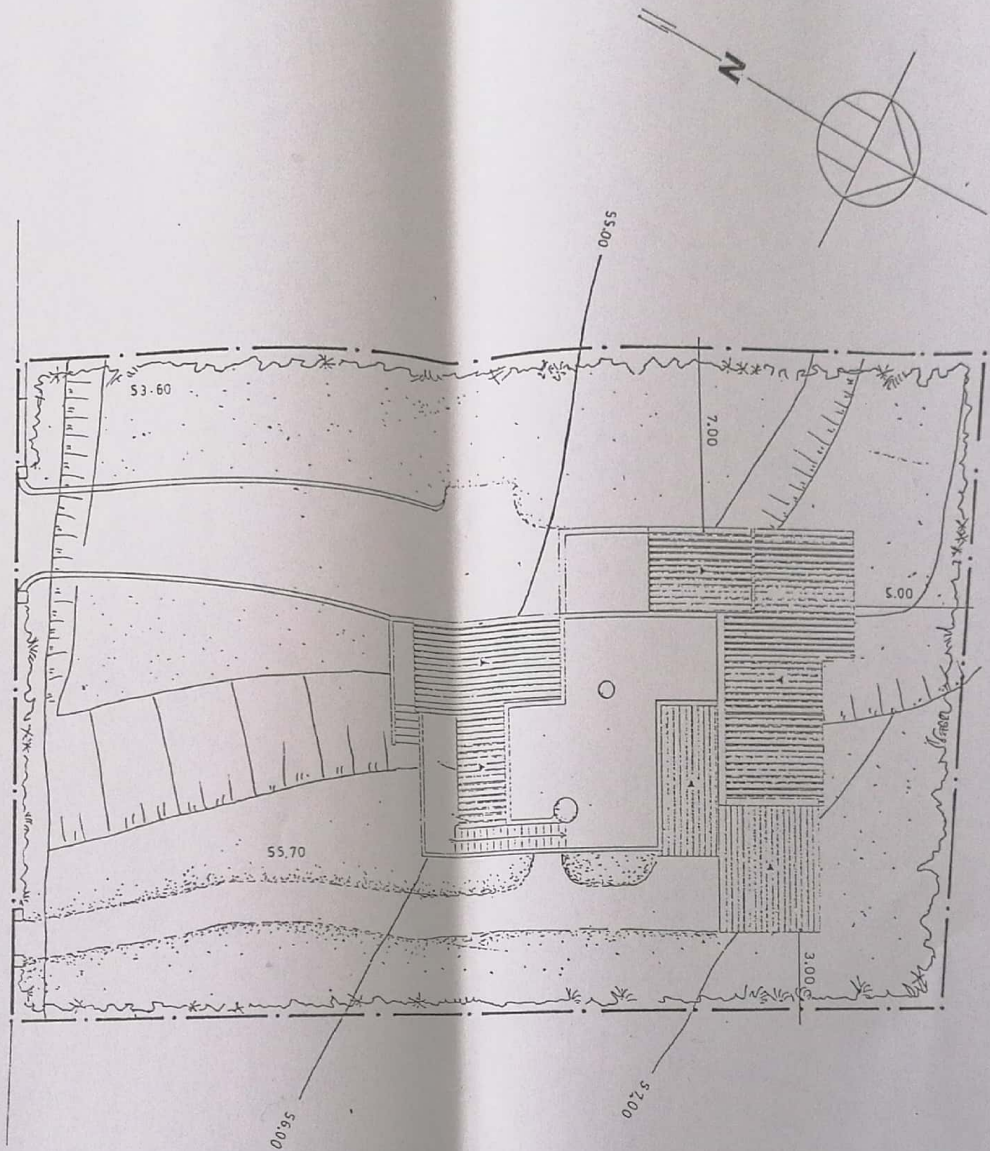

IMPLANTAÇÃO

proprietário	CERRO LAMI - Sociedade Turística do Cerro Lami, L.da	
local	Porto Dona Maria - lote 62 - Lagos	
peças	IMPLANTAÇÃO	
o arquitecto		escala 1:200
n.º C. N.º L. 466		

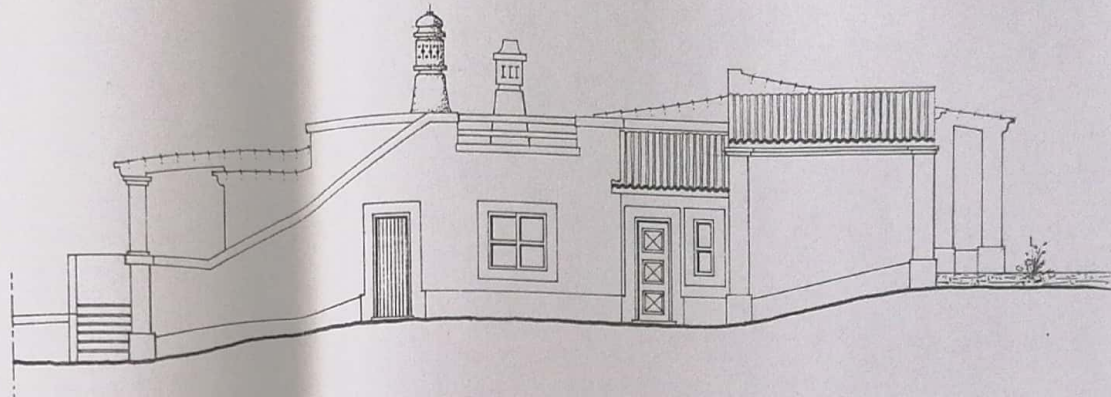

ALÇADO E

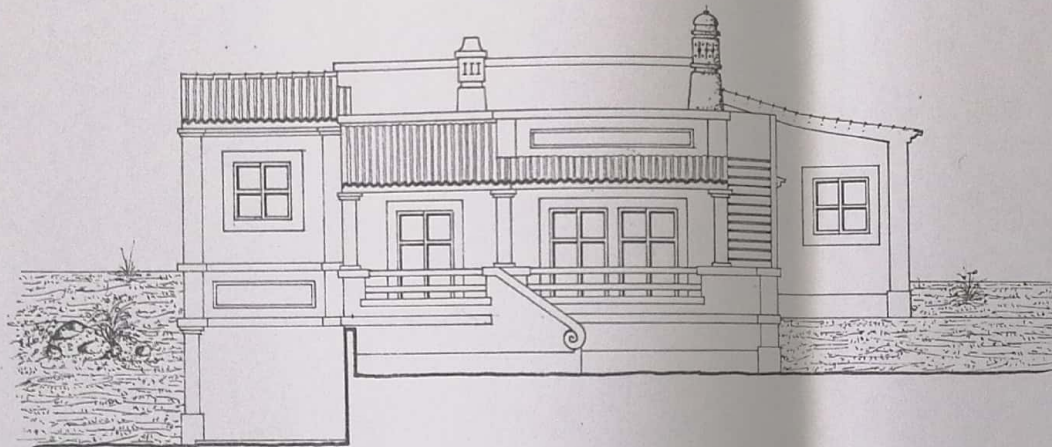

ALÇADO S

proprietário	CERRO LAMI - Sociedade Turística do Cerro Lami, L.da	
local	Porto Dona Maria - lote 62 - Lagos	
peças	ALÇADOS S e E	
o arquitecto		escala 1:100
m ^o C. M.L.L. 466		

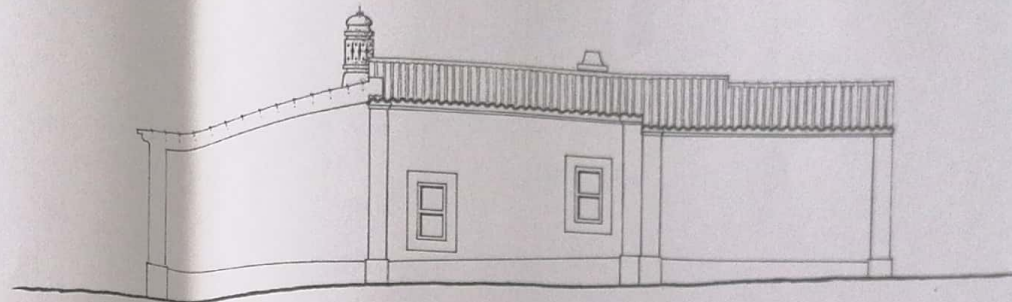

ALÇADO N

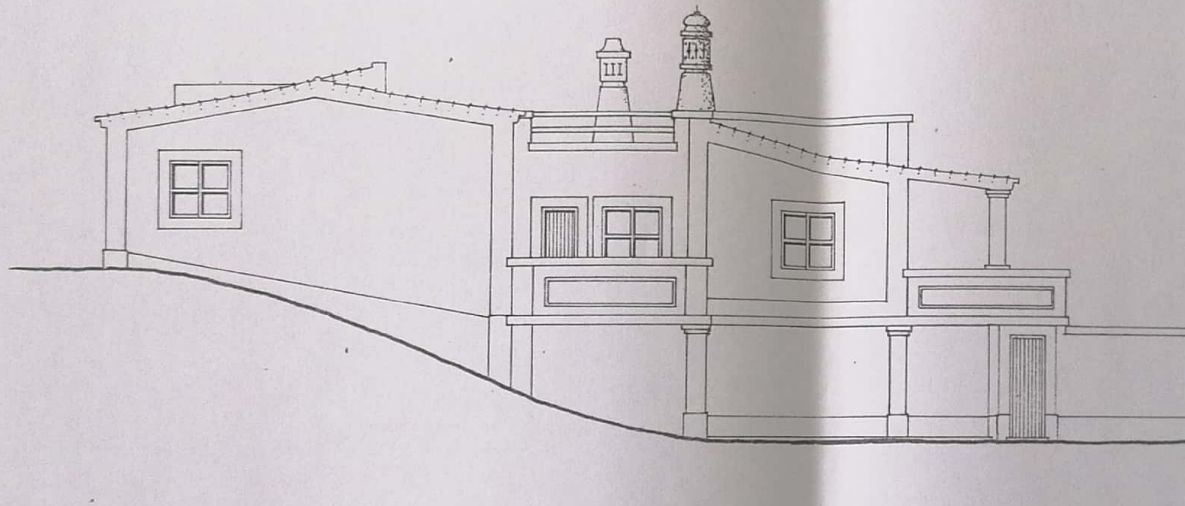

ALÇADO W

proprietário	CERRO LAMI - Sociedade Turística do Cerro Lami, L.da	
local	Porto Dona Maria - lote 62 - Lagos	
peças	ALÇADO N e W	
o arquitecto		escala 1:100
n.º C.M.L. 466		