

*Serviço de Arquivo Municipal*

## CONFERÊNCIA

**Confirmo** que o presente fascículo é constituído por duas folhas desenhadas, fotocópia de extrato de peças do Processo de Licenciamento de Obras Particulares n.º **64/1990** em nome de **Vilabranca-Empreendimentos Imobiliários, Lda.**, referente à Urbanização Vilabranca, lote n.º 22 e está conforme os elementos que constam do respetivo processo.

Lagos, 13 de dezembro de 2018  
Por subdelegação de assinatura,

A Assistente Técnica,

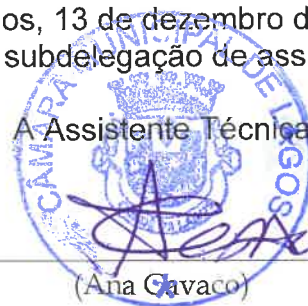

(Ana Cavaco)

0.50 1.00 1.20 1.30 1.75 2.375 0.75 2.375 1.75 1.30 1.20 1.00 1.00

Parcela 16190 - Lote 22  
 2/A.U. de S. Maria

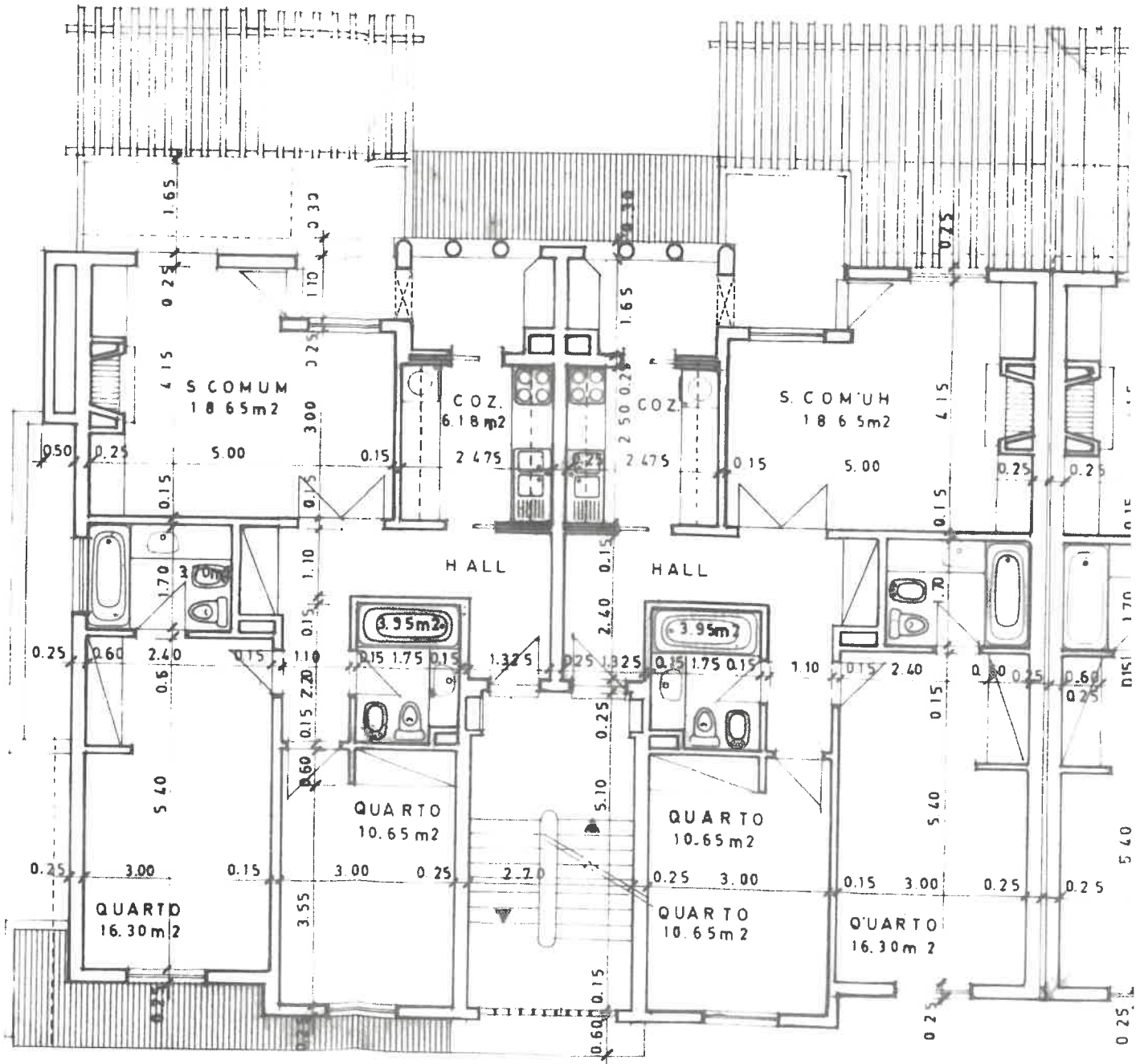

LOTE 22

LOTE

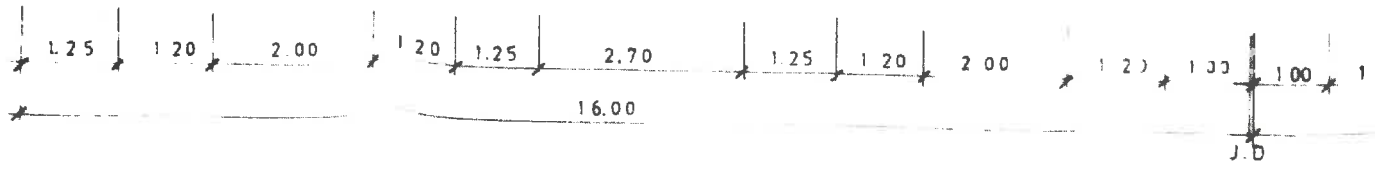

1.00 1.00 1.80 1.95 0.50 0.25 2.375 0.75 2.375 0.25 0.50 1.95

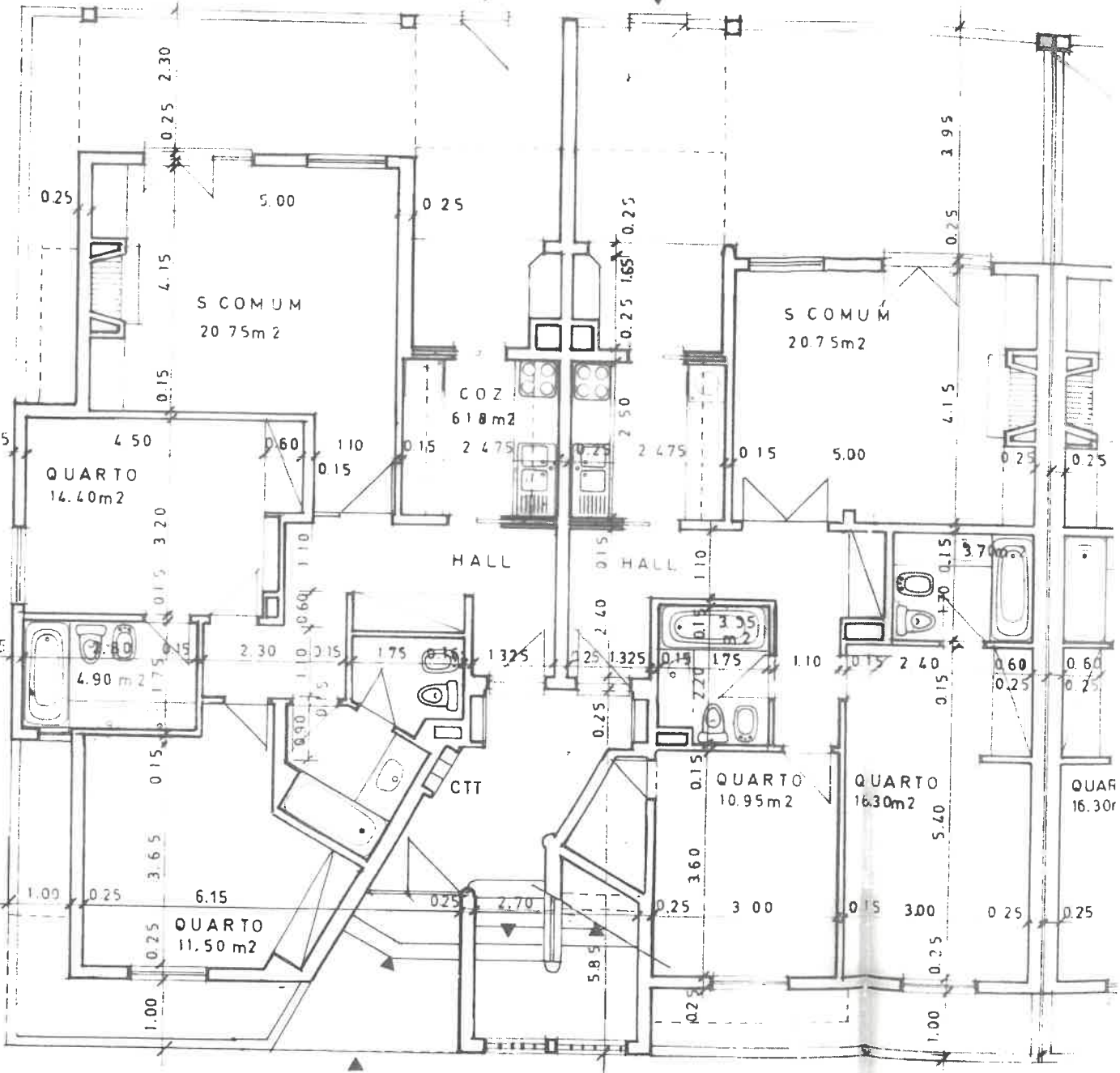
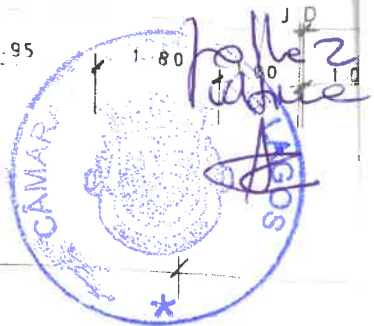

LOTE 22

LOTE

1.30 1.00 1.20 1.45 2.75 2.70 5.00 0.25 16.00 0.25 1.00 1.20 2.00 1.20 1.00 1.00

J.D