

QUADRO DE ÁREAS DO PROPOSTO:

LIMITE DO TERRENO	-----
LIMITE DE IMPLANTAÇÃO	-----
ÁREA DO TERRENO :	15 000.00 m ²
ÁREA BRUTA DE CONSTRUÇÃO CAVE :	197.90 m ²
ÁREA BRUTA DE CONSTRUÇÃO RÉS-DO-CHÃO:	299.10 m ²
ÁREA BRUTA DE CONSTRUÇÃO TOTAL :	299.10 m ²
ÁREA DE IMPLANTAÇÃO TOTAL :	299.10 m ²
ÁREA ÚTIL :	229.70 m ²
ÁREA HABITÁVEL:	150.50 m ²
ÁREA DE TERRAÇOS COBERTOS :	59.85 m ²
ÁREA BRUTA DA PISCINA:	131.80 m ²
VOLUMETRIA:	1113.90 m ³
CÉRCEA :	3.50/4.35 m
MUROS DE VEDAÇÃO	11.30 m/L

<p>Este desenho é propriedade dos seus autores, não podendo ser reproduzido, divulgado ou copiado no todo ou em parte, sem autorização expressa dos mesmos.</p> <p>Quando utilizado segundo projecto de um arquitecto, não pode o dono do obra alterar a construção nem após o construído, introduzir nela alterações sem consulta prévia do Arquitecto, sob o pena de indemnização por perdas e danos. (Dec. Lei 83/85 - 14 Março)</p> <p>DESENHO PRODUZIDO COM AUTOCAD 2009 - LICENÇA N.º 390 49872484</p>		<p>Téc. Responsável</p> <p>Proc. Int. n.º</p> <p>6. Marcelo Santos, Arq^º</p>	
Projecto	ALTERAÇÃO E AMPLIAÇÃO DE UMA MORADIA UNIFAMILIAR COM PISCINA E MUROS DE VEDAÇÃO	Data	SET.2022
Requerente		Escala	1/100
Local	ALMARJÃO - BOLIQUIME - LOULÉ	Nº desenho	14
Desenho(s)	PLANTA DA CAVE - PROPOSTO		

258.00
257.00
256.00
255.00
254.00
253.00
252.00
251.00
250.00
249.00
248.00
247.00

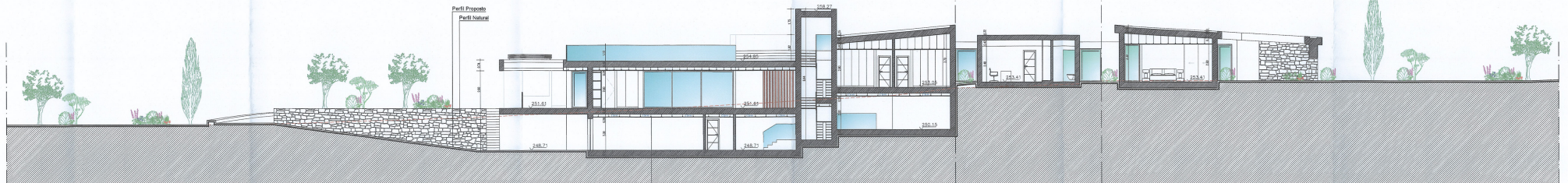

CORTE AA'

Teto estrutural destinado a zona técnica para passagem de infraestrutura de água, gás e eletricidade. A dimensão das tubagens são entre os Ø 80mm e os Ø 120mm, conforme demonstrado no corte.

258.00
257.00
256.00
255.00
254.00
253.00
252.00
251.00
250.00
249.00
248.00
247.00

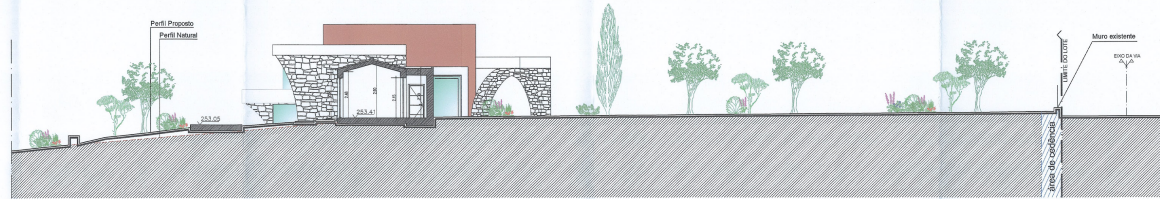

CORTE BB'

255.00
254.00
253.00
252.00
251.00
250.00
249.00
248.00
247.00

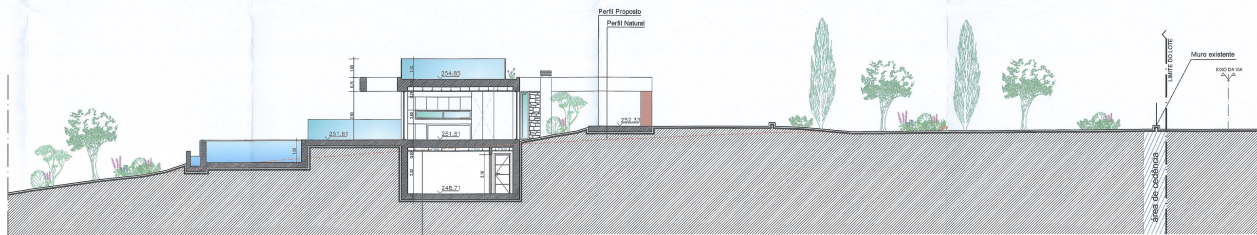

CORTE CC'

Teto estrutural destinado a zona técnica para passagem de infraestrutura de água, gás e eletricidade. A dimensão das tubagens são entre os Ø 80mm e os Ø 120mm, conforme demonstrado no corte.

258.00
257.00
256.00
255.00
254.00
253.00
252.00
251.00
250.00
249.00
248.00
247.00

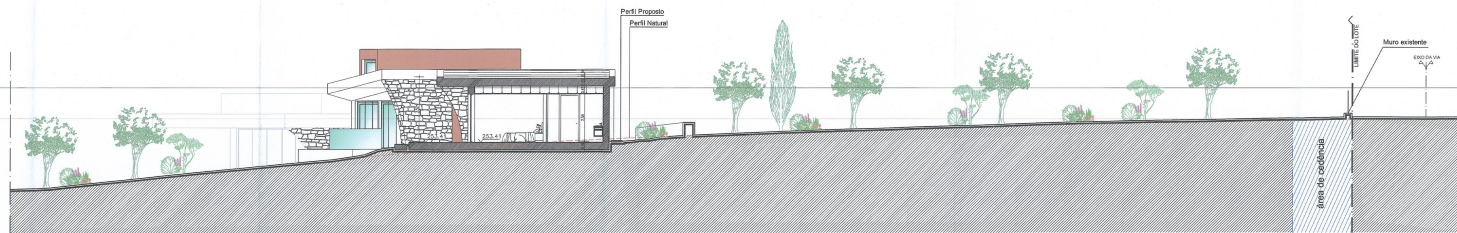

CORTE DD'



<small> Este projeto é elaborado para fins informativos e não constitui oferta de qualquer produto ou serviço. O cliente deve consultar o profissional responsável pelo projeto para obter mais informações e esclarecimentos. O cliente deve assumir a responsabilidade por qualquer decisão tomada com base neste projeto. </small>		<small> 100% Responsável </small>
PROJETO ALTERAÇÃO E AMPLIAÇÃO DE UMA MORADIA UNIFAMILIAR COM PISCINA E ÁREAS DE VEREAÇÃO	DATA SET 2022	<small> 100% Responsável </small>
REQUISITO ALMAGUÃO - BOUTIQUE LOCAL	ESCALA 1/100	<small> 100% Responsável </small>
DESENHADO CORTES AA', BB', CC' e DD' - PROPOSTO	FOLHA 22	<small> 100% Responsável </small>

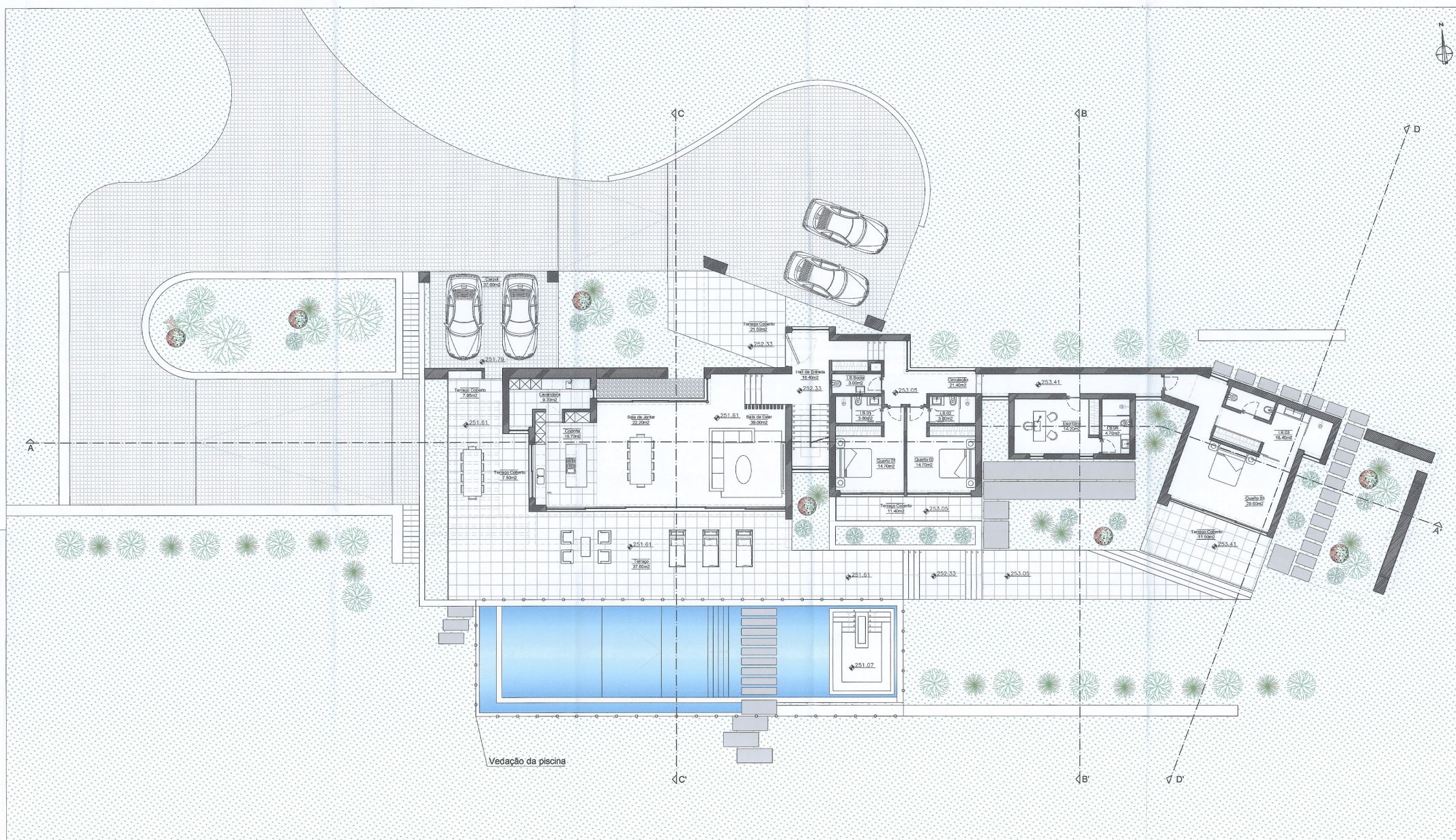

QUADRO DE ÁREAS DO PROPOSTO:

LIMITE DO TERRENO	-----
LIMITE DE IMPLANTAÇÃO	-----
ÁREA DO TERRENO	15 000,00 m ²
ÁREA BRUTA DE CONSTRUÇÃO CAVE	197,90 m ²
ÁREA BRUTA DE CONSTRUÇÃO RES-DO-CHÃO	296,10 m ²
ÁREA BRUTA DE CONSTRUÇÃO TOTAL	296,10 m ²
ÁREA DE IMPLANTAÇÃO TOTAL	229,70 m ²
ÁREA ÚTIL	150,50 m ²
ÁREA HABITÁVEL	59,85 m ²
ÁREA DE TERRAÇOS COBERTOS	131,80 m ²
ÁREA BRUTA DA PISCINA	1113,60 m ²
VOLUMETRIA	3 504,35 m ³
CERCEA	11,30 mV
MUROS DE VEDAÇÃO	11,30 mV



<small>Este projeto é propriedade da firma indicadora, não podendo ser reproduzido, divulgado ou utilizado sem a autorização expressa dos autores.</small>		<small>Doc. Responsável</small> <small>15</small>
Projeto:	ALTERAÇÃO E AMPLIAÇÃO DE UMA MORADIA UNIFAMILIAR COM PISCINA E MUROS DE VEDAÇÃO	<small>15</small> SET.2022
Requerente:		<small>Escala</small> 1/100
Local:	ALMARJÃO - BOLIQUÊIME - LOULÉ	<small>Nº de Planta</small> 15
Desenho(s):	PLANTA DO RES-DO-CHÃO - PROPOSTO	

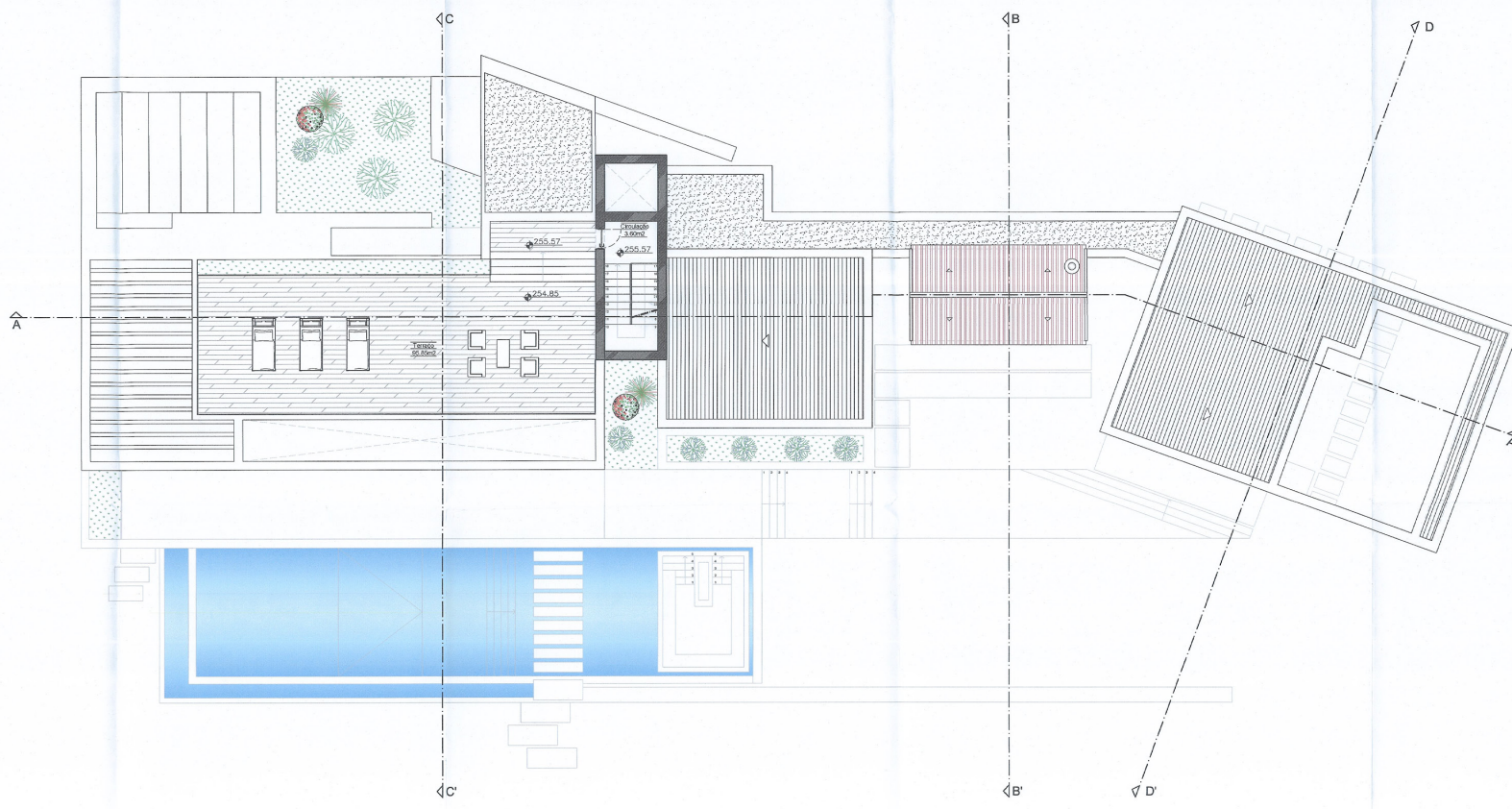

QUADRO DE ÁREAS DO PROPOSTO:

LIMITE DO TERRENO	-----
LIMITE DE IMPLANTAÇÃO	-----
ÁREA DO TERRENO:	15 000,00 m ²
ÁREA BRUTA DE CONSTRUÇÃO CAVE:	197,90 m ²
ÁREA BRUTA DE CONSTRUÇÃO RES-DO-CHÃO:	298,10 m ²
ÁREA BRUTA DE CONSTRUÇÃO TOTAL:	298,10 m ²
ÁREA DE IMPLANTAÇÃO TOTAL:	298,10 m ²
ÁREA ÚTIL:	223,70 m ²
ÁREA HABITÁVEL:	150,50 m ²
ÁREA DE TERRAÇOS COBERTOS:	59,85 m ²
ÁREA BRUTA DA PISCINA:	131,80 m ²
VOLUMETRIA:	1113,90 m ³
CERCEA:	3 504,35 m
MUROS DE VEDAÇÃO:	11,30 m ²

<p>Este projeto é propriedade dos seus autores, não podendo ser reproduzido, divulgado ou utilizado de qualquer forma sem autorização expressa dos mesmos.</p> <p>Desde a presente data, o projeto de arquitetura, não sendo o autor do projeto, não se responsabiliza por qualquer erro ou omissão, bem como por danos materiais ou morais decorrentes do uso indevido do mesmo.</p> <p>ESTÚDIO PRODUÇÃO DE ARQUITECTURA 3000 - LUSOENCA N.º 390 43873344</p>		<p>Esc.º</p> <p>SET.2022</p>
<p>Projecto: ALTERAÇÃO E AMPLIAÇÃO DE UMA MORADIA UNIFAMILIAR COM PISCINA E MUROS DE VEDAÇÃO</p>	<p>Requerente: LEONA JUSTINE PERRY</p>	<p>Escala:</p> <p>1/100</p>
<p>Local:</p>	<p>Desenho(s): PLANTA DO ACESSO À COBERTURA - PROPOSTO</p>	<p>N.º desenho:</p> <p>16</p>

254.00
253.00
252.00
251.00
250.00
249.00
248.00
247.00



PERFIL LONGITUDINAL AA



- CONSTRUÇÃO
- MURO DE ALVENARIA
- MURO DE PEDRA / VALADO
- VEGETAÇÃO
- ESTRADA
- CANAL
- ALFARCEIRA
- OLIVEIRA
- AZEITEIRA
- AMEIXEIRA
- FIGUEIRA
- NESPINEIRA
- LARANJEIRA
- OUTRAS ARVORES
- POSTE DE BANDA TENSÃO
- POSTE DE TELEFONE
- MURDO

LEGENDA:
 Limite do terreno: 16 000,00 m²



<p>Este projeto é propriedade dos seus autores. Os direitos de reprodução, distribuição ou qualquer outro uso não autorizado são expressamente proibidos.</p> <p>Todos os direitos reservados. Qualquer uso não autorizado, sem a devida autorização por escrito dos autores, é considerado crime e poderá ser punido com prisão e multa.</p> <p>Proibida a reprodução total ou parcial deste projeto sem a devida autorização por escrito dos autores. (Lei nº 9.610/98 - Art. 170, I)</p>		<p>16/09/2022</p>
Projeto	ALTERAÇÃO E AMPLIAÇÃO DE UMA MORADIA UNIFAMILIAR COM PISCINA E MUROS DE VEDAÇÃO	<p>12</p>
Requerente	ALMARJÃO - BOUTIQUE REAL ESTATE	<p>1/250</p>
Local	ALMARJÃO - BOUTIQUE REAL ESTATE	<p>12</p>
Descrição	PLANTA DE IMPLANTAÇÃO SOB LEVANTAMENTO TOPOGRÁFICO - PROPOSTO	<p>12</p>