

COMPARTIMENTAÇÃO DA CALHA TÉCNICA

DESTINO	SECÇÃO UTIL, mm ²
PARES COBRE	3075
RESERVA PARES COBRE	3075
COAXIAL	1285
RESERVA COAXIAL	1285

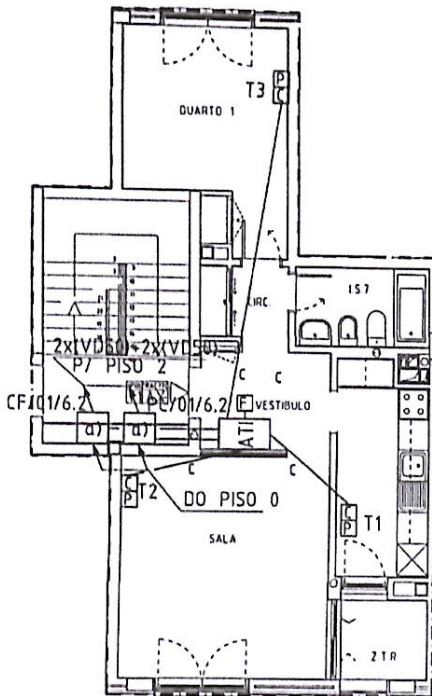

Notas:

- 1 - TODAS AS CAIXAS SEM INDICAÇÃO SÃO DO TIPO II
- 2 - PARA IDENTIFICAÇÃO DO DIÂMETRO EXTERIOR DO TUBOS CONSULTAR DIAGRAMA DE TUBAGEM DO EDIFÍCIO
 - TIPO VD, EMBEIDIDO EM ALVENARIAS E OCULTO EM CORETES.
 - TIPO ERFE EM PAREDES ESTRUTURAIS E LAGES.
- a) - PARA IDENTIFICAÇÃO DA DIMENSÃO E TIPO DAS CAIXAS CONSULTAR DIAGRAMA DE TUBAGEM DO EDIFÍCIO

Simbologia:

- QUADRO ELECTRICO.
- ARMARIO DE TELECOMUNICAÇÕES DO EDIFÍCIO
- ARMARIO DE TELECOMUNICAÇÕES INDIVIDUAL
- CAIXA DE BLOCO TIPO "N".
- CAIXA DE PASSAGEM.
- CAIXA DE APARELHAGEM PARA CABOS EM PAR DE COBRE
- CAIXA DE APARELHAGEM PARA CABO COAXIAL
- CAIXA DO TIPO II, PARA LIGAÇÕES FUTURAS
- ZONA DE ACESSO PRIVILEGIADO
- TUBAGEM EM ABRACADEIRAS NA PAREDE
- TUBAGEM EMBEIDA NA PAREDE
- TUBAGEM EMBEIDA NO CHÃO
- INSTALAÇÃO EM CALHA TÉCNICA 60x230.

ANEXO Nº. 10

54 FOGOS A CUSTOS CONTROLADOS EM EDIFÍCIO MULTIFAMILIAR PARA O MUNICÍPIO DE LAGOS
 LOTE Nº 46, ESPICHE NA FREGUESIA DA LUZ LAGOS
 PLANTA DE INSTALAÇÕES DE TELECOMUNICAÇÕES
 ESCALA 1/100
 PISO 1
 BLOCO 6
 FRACÇÃO AX

Handwritten signature and date:
 20/06/2010