

Almeida I

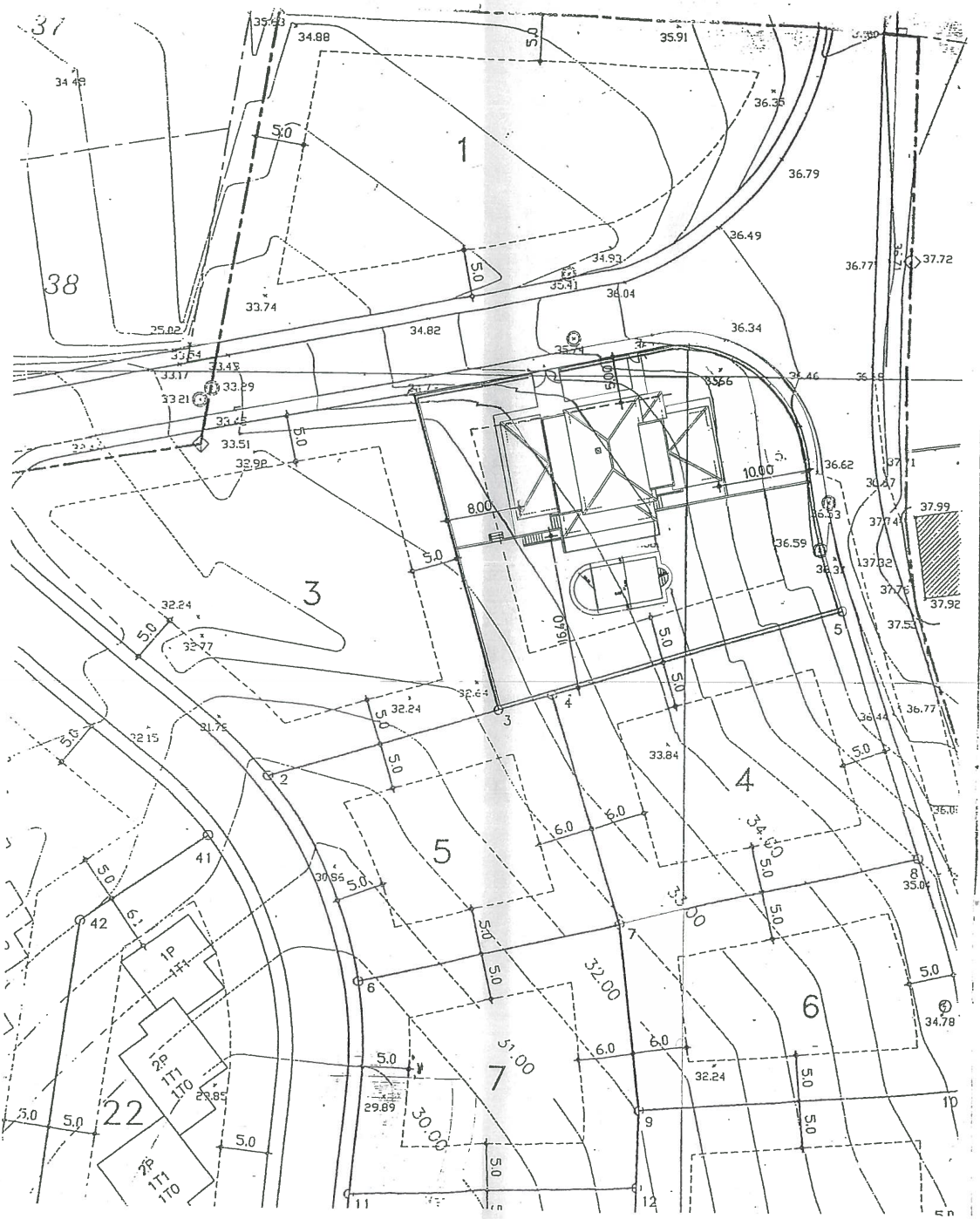

Handwritten: 177
 17/10/01
 10/2/02
 824

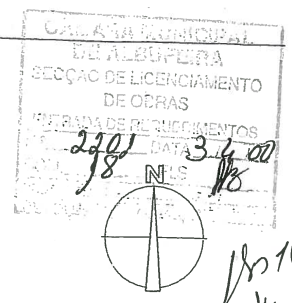

JOÃO CARLOS CORREIA
 ADVOGADO
 Responsabilidade Limitada
 Cont. nº 41 008 617
 Cédula nº 588 617
 Rua dos Telecomunicações nº 4 - 2º Andar
 Albufeira - Alentejo - Tel: 289 886 833 - Fax: 289 512 363

Handwritten signature: J.C.C.

Handwritten: OS SP



arquitectos: RLV SA BORGES *(Signature)* engenheiros

cliente: _____

trabalho: VILA ROSAL LOTE 2 FASE 2 ALDEIA DA PRAIA GRANDE SESMARIAS

fase: PROJECTO

designação: PLANO DE IMPLANTAÇÃO

escala: 1/500
 data: 2000

01

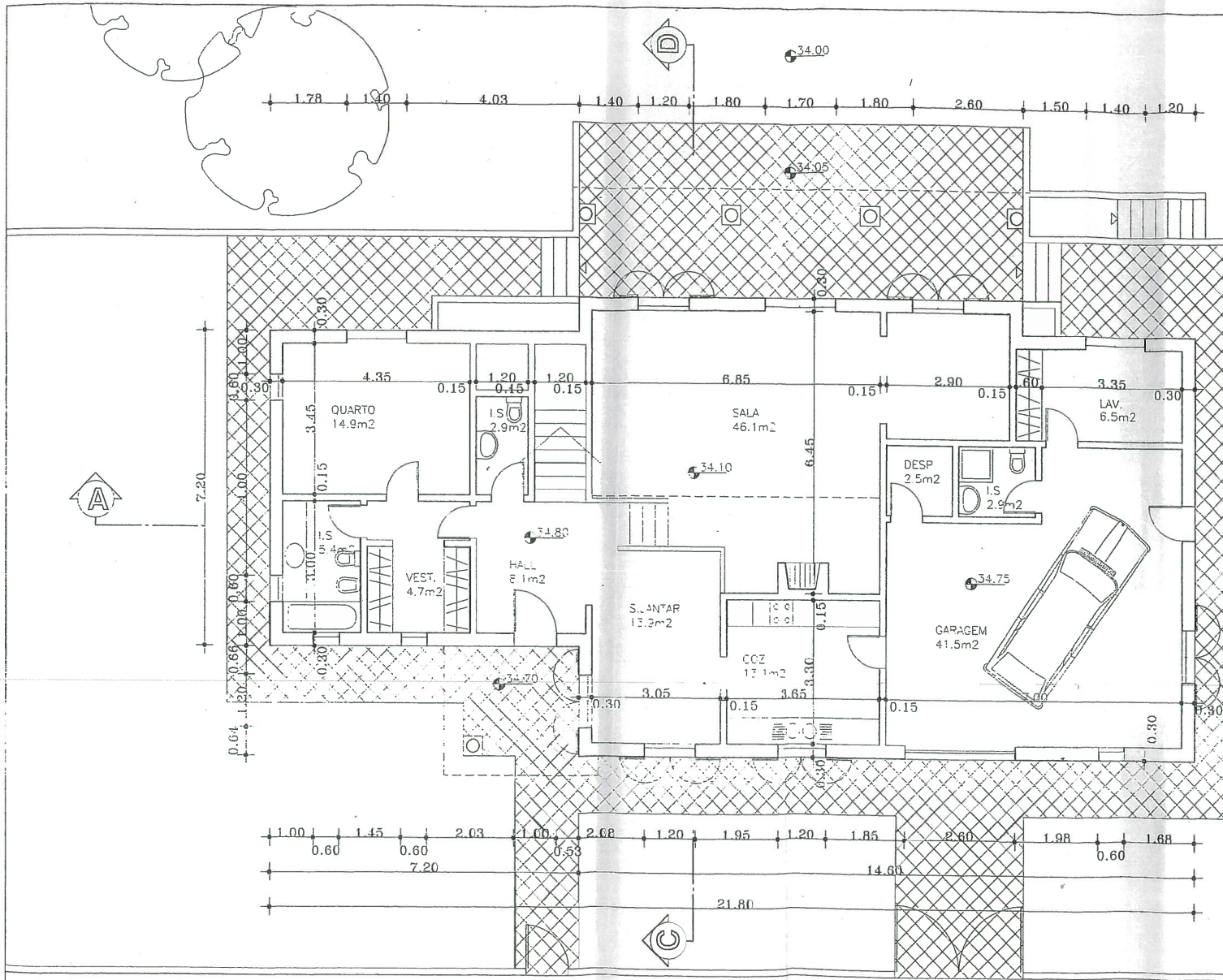

Handwritten notes:
 2022/16 F
 624

CÂMARA MUNICIPAL
 DE ALBUFEIRA
 DEPARTAMENTO DE LICENCIAMENTO
 DE OBRAS
 SERVIÇOS DE LICENCIAMENTO

2022/16 F
 624

JOÃO CARLOS CORREIA
 ADVOGADO
 Responsabilidade Limitada
 Cont. nº 141.006.617
 Cédula nº 506
 Rua das Telecomunicações, nº 4 - 2º Andar
 Apartado 2336 Tel.: 233 885 933 - Fax: 289 512 369
 8200 - Albufeira

AB = 202.1m²
 AU = 170.5m²
 A4 = 88.0m²

OS S
 SP

Arquitetos
 Escala

Trabalho			
VILA ROSAL LOTE 2 FASE 2 ALDEIA DA PRAIA GRANDE SESMARIAS			
fase			
PROJECTO			
desenho			
PLANTA DO PISO 0			
projecto nº	escala	data	user
0002	1/100	2000.02	



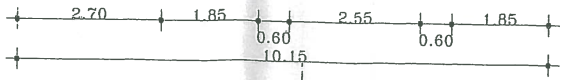
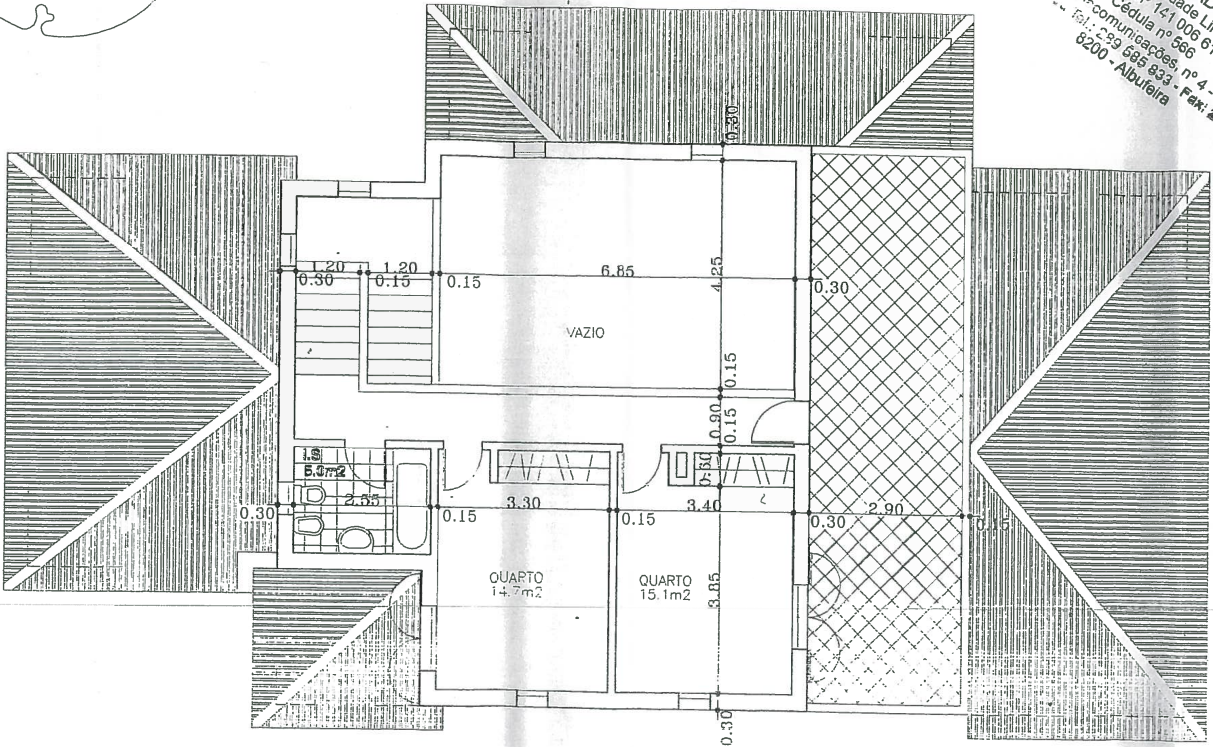
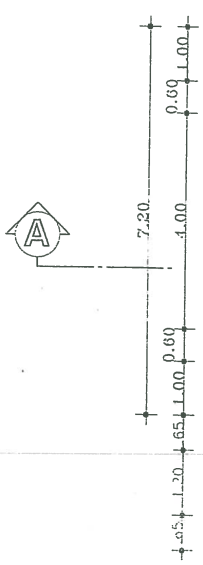
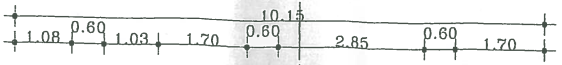
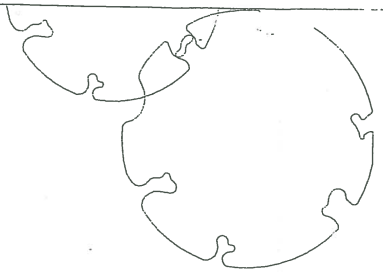

JOÃO CARLOS CORREIA
 Responsabilidade Limitada
 Cont. nº 121.006.617
 Cédula nº 566
 Telecomunicações, nº 4, 2º Andar
 Estr. das Comunicações, nº 4, 2º Andar
 6200 - Albufeira Fax: 299 612 393

João Carlos Correia
 22/01/20
 24

CÂMARA MUNICIPAL
 DE ALBUFEIRA
 SECÇÃO DE LICENCIAMENTO
 DE OBRAS
 ENTRADA DE REQUERIMENTO
 Nº 220/1/20
 340/1/20



CS SP

AB 97.7m²
 AU 47.7m²
 AH 29.8m²

arquitetos _____
 cliente _____



Trabalho
 VILA ROSAL - LOTE 2ª FASE - 2
 ALDEIA DA PRAIA GRANDE - SESMARIAS -
 fase PROJECTO
 desenhado PLANTA DO PISO 1
 Projeto nº 0002 escala 1/100 data 2006/02 desenho nº 03