

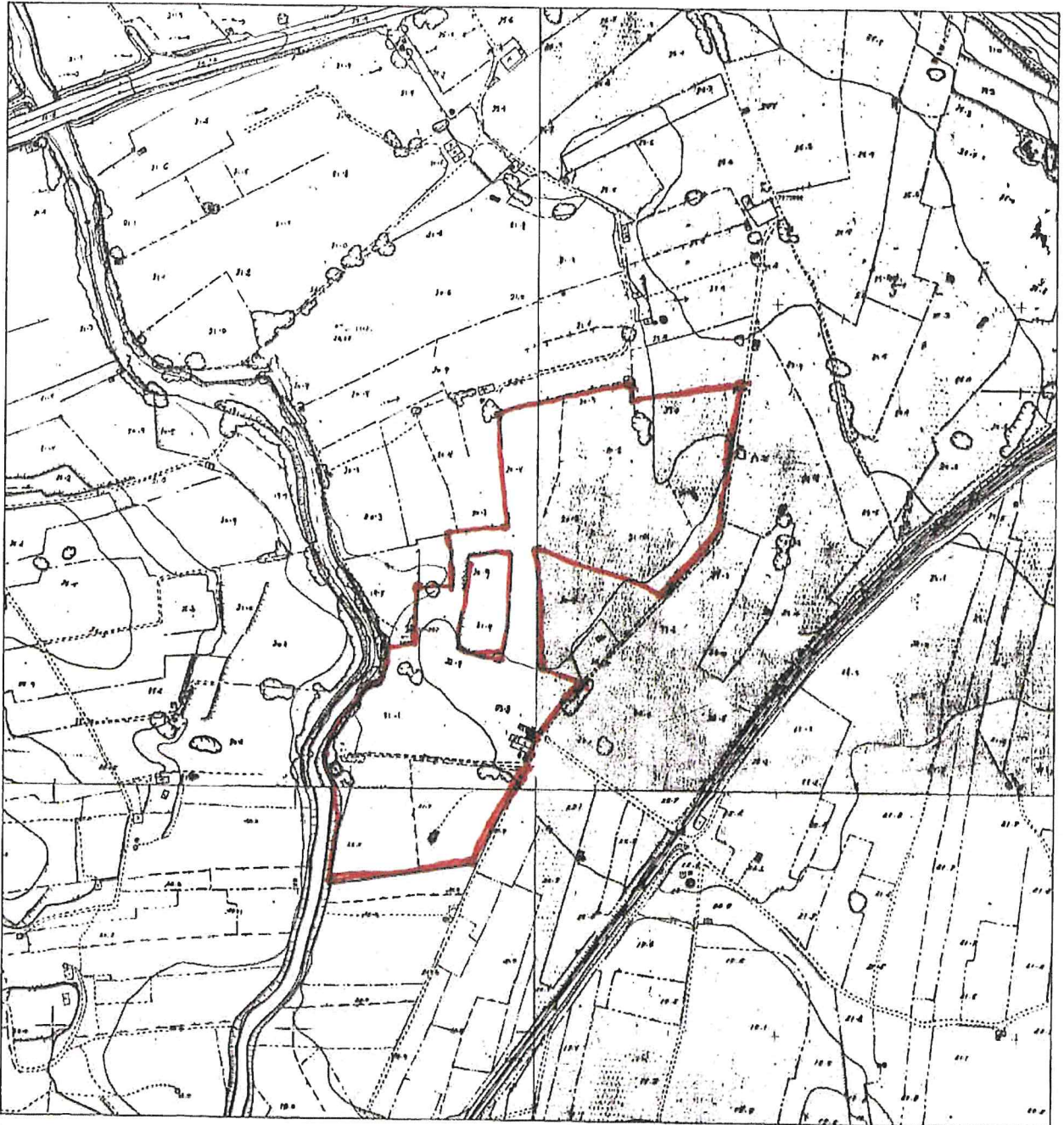

CÂMARA MUNICIPAL DE LOULÉ

Planta Topográfica

Escala 1:5000



Proprietário: Nº de Contribuinte: 103892354 Rua/Sítio: PONTE DE ALBUFEIRA Localidade: Freguesia: BOLIQUEIME	Prédio rústico, artº matricial Área (m2): 0 Prédio urbano, artº matricial nº: Desconhecido Área (m2): 0 Carta(s) nº(s): D34 E34 D35 E35
Confrontações Norte: Nascente:	Sul: Poente:
Pago por guia nº 19801 Importância: 0\$00	Data: 2006/10/04 Funcionário: