

MARIA GRAY PEREIRA	PROJECTO DE ARQUITECTURA	EXISTENTE	ESC. 1:200	ARQ.EX.PL.01	10.04.2018	EDUARDO DEMONY Arquitecto OA nº 3043
CASA CRISPIM - FARO	LICENCIAMENTO	PLANTA DE IMPLANTAÇÃO				Poço dos Ferreiros Nº 156 - A 8150 - 054 S.B. Alportel

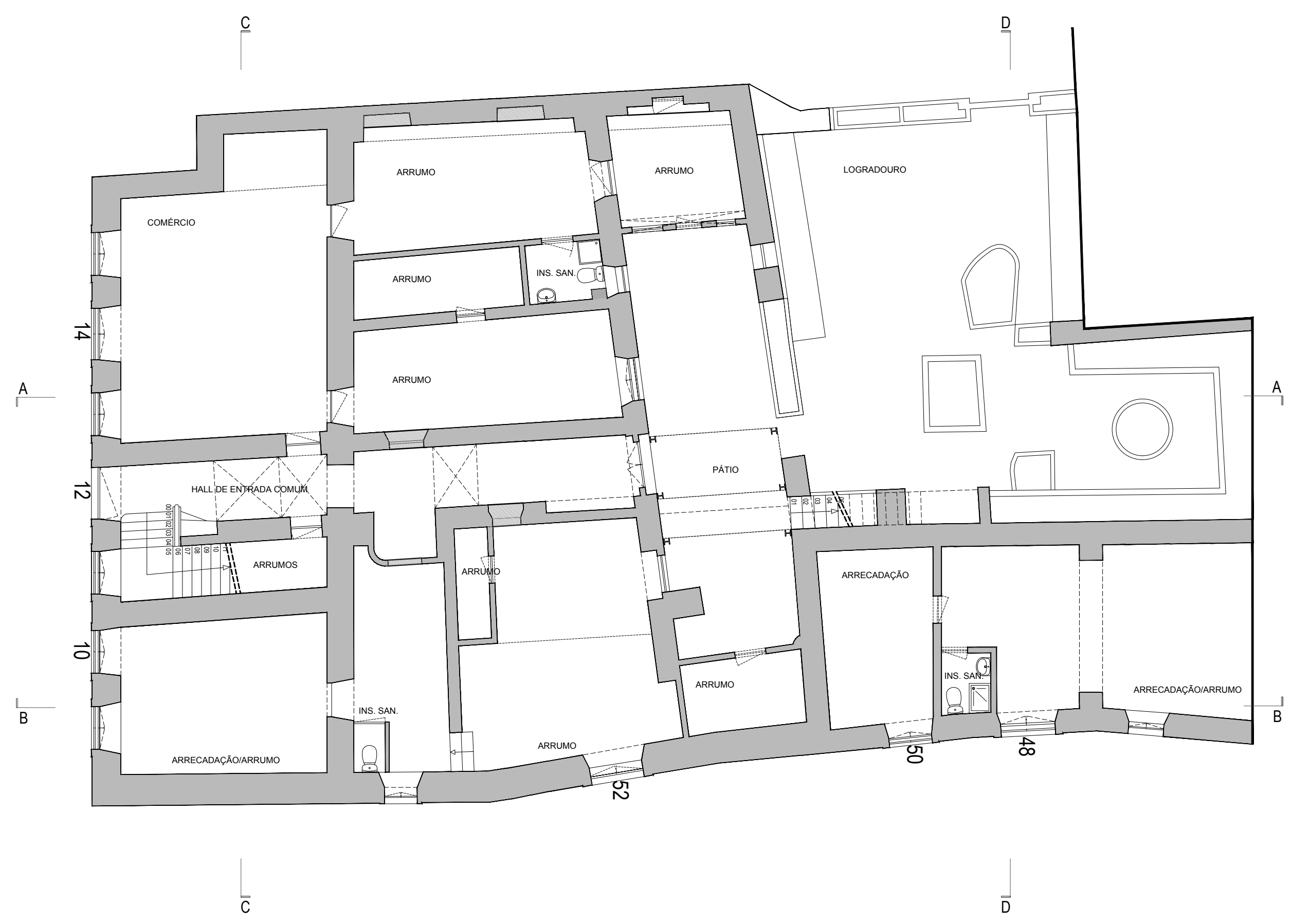

MARIA GRAY PEREIRA	PROJECTO DE ARQUITECTURA	EXISTENTE	ESC. 1:100	ARQ.EX.PL.02	10.04.2018	EDUARDO DEMONY
CASA CRISPIM - FARO	LICENCIAMENTO	PLANTA DO PISO 0				Arquitecto OA nº 3043 Poço dos Ferreiros Nº 156 - A 8150 - 054 S.B. Alportel

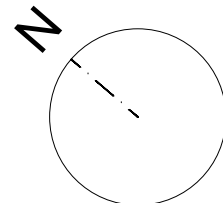
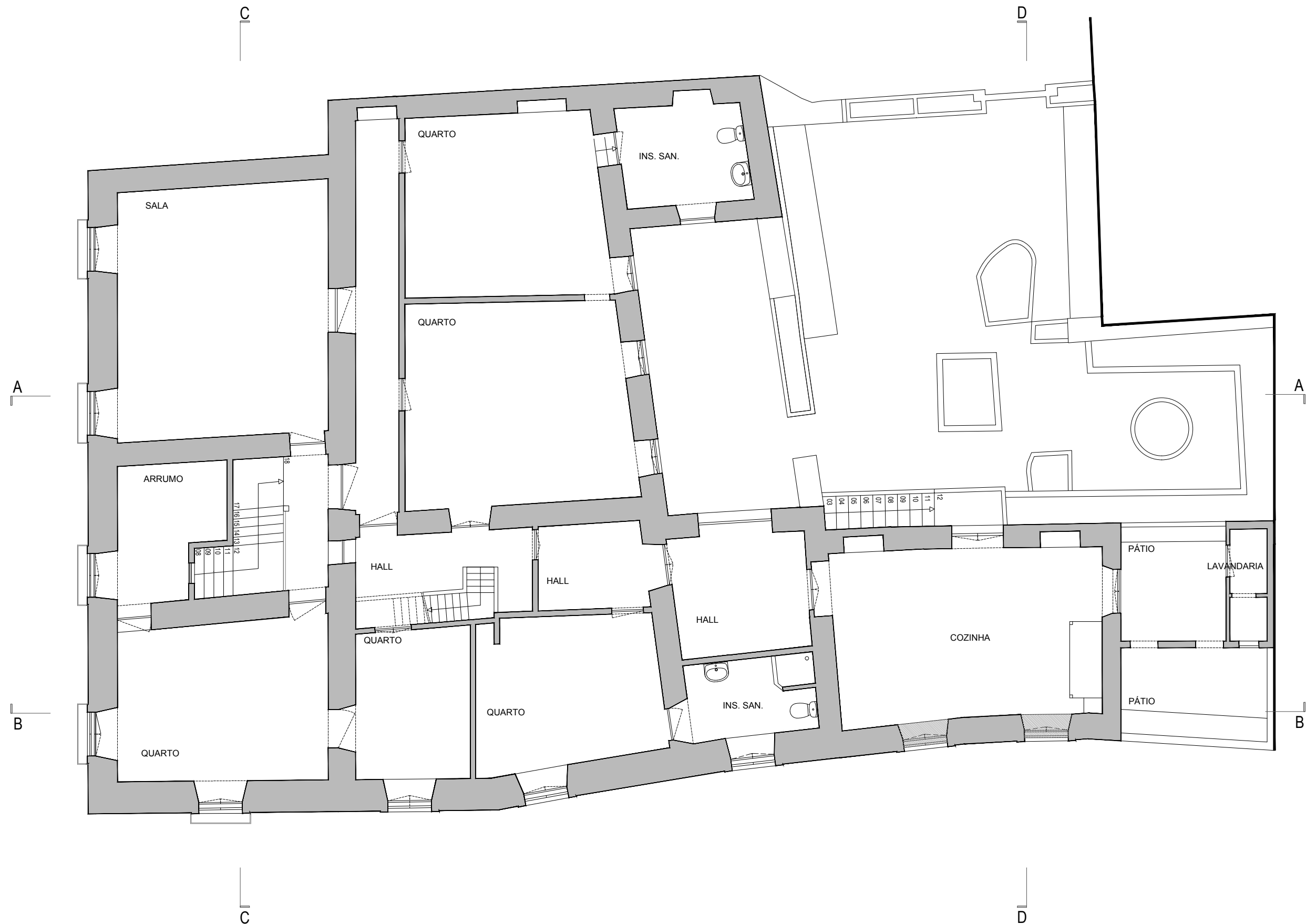
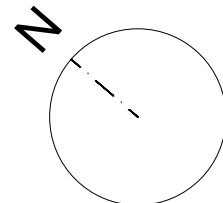

MARIA GRAY PEREIRA	PROJECTO DE ARQUITECTURA	EXISTENTE PLANTA DO PISO 1	ESC. 1:100	ARQ.EX.PL.03	10.04.2018	EDUARDO DEMONY Arquitecto OA nº 3043 Poço dos Ferreiros Nº 156 - A 8150 - 054 S.B. Alportel
CASA CRISPIM - FARO	LICENCIAMENTO					

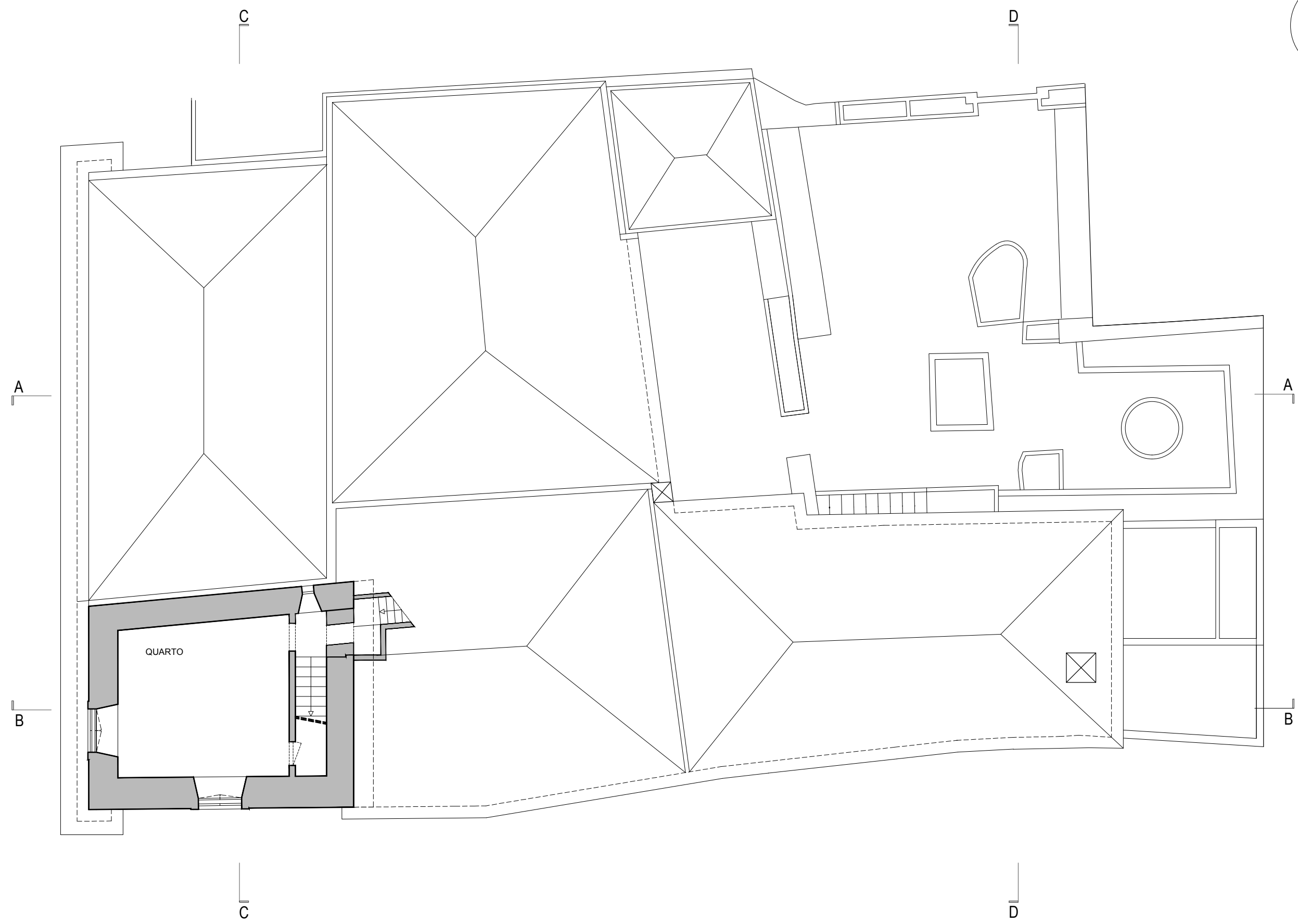
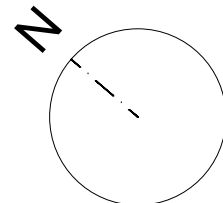

MARIA GRAY PEREIRA	PROJECTO DE ARQUITECTURA	EXISTENTE PLANTA DO TORREÃO	ESC. 1:100	ARQ.EX.PL.04	10.04.2018	EDUARDO DEMONY Arquitecto OA nº 3043 Poço dos Ferreiros Nº 156 - A 8150 - 054 S.B. Alportel
CASA CRISPIM - FARO	LICENCIAMENTO					

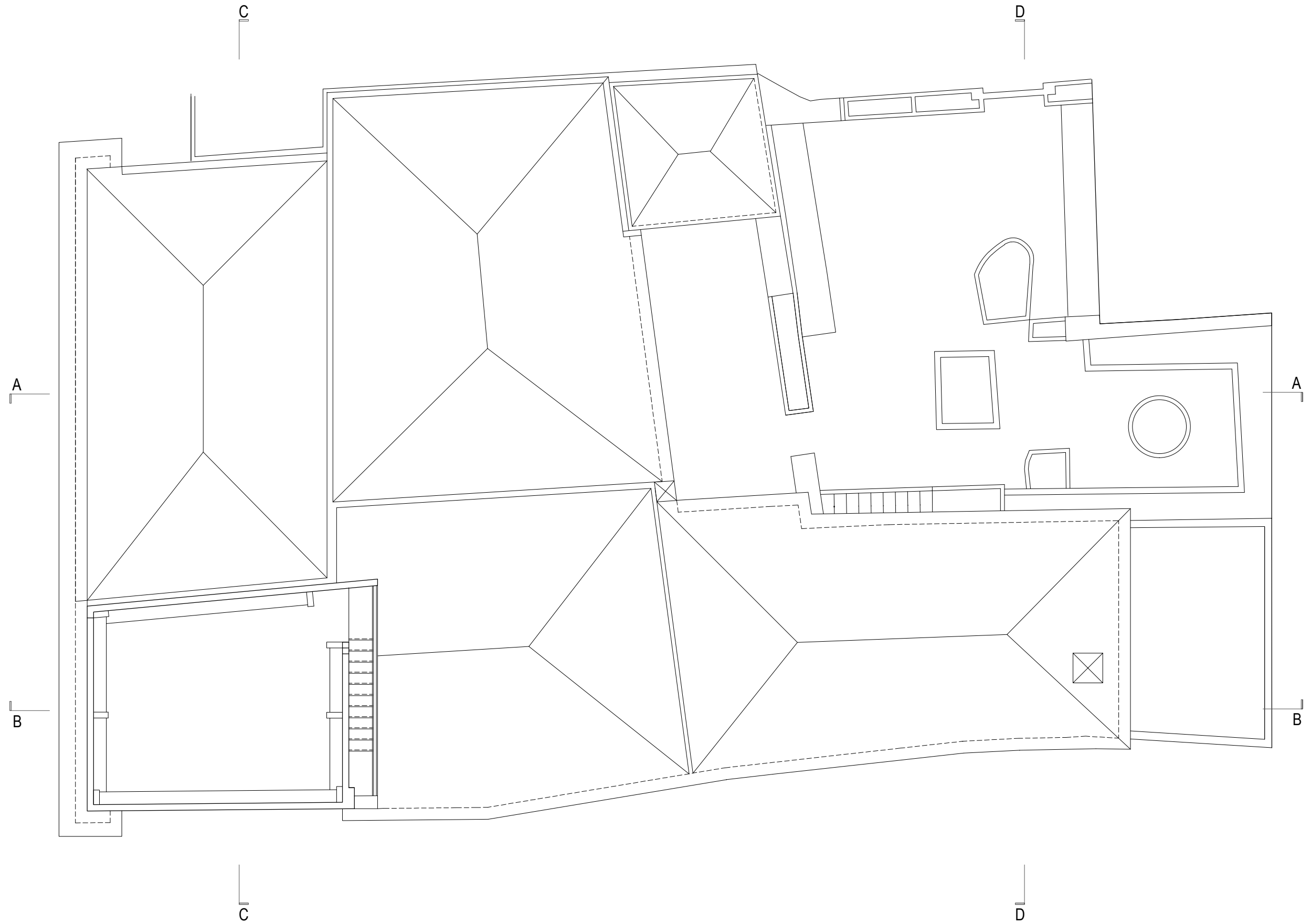
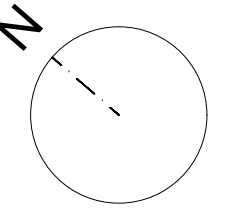

MARIA GRAY PEREIRA	PROJECTO DE ARQUITECTURA	EXISTENTE	ESC. 1:100	ARQ.EX.PL.05	10.04.2018	EDUARDO DEMONY
CASA CRISPIM - FARO	LICENCIAMENTO	PLANTA DE COBERTURA				Arquitecto OA nº 3043 Poço dos Ferreiros Nº 156 - A 8150 - 054 S.B. Alportel



MARIA GRAY PEREIRA	PROJECTO DE ARQUITECTURA	EXISTENTE ALÇADO PRINCIPAL	ESC. 1:100	ARQ.EX.PL.06	10.04.2018	EDUARDO DEMONY Arquitecto OA nº 3043 Poço dos Ferreiros Nº 156 - A 8150 - 054 S.B. Alportel
CASA CRISPIM - FARO	LICENCIAMENTO					



MARIA GRAY PEREIRA	PROJECTO DE ARQUITECTURA	EXISTENTE	ESC. 1:100	ARQ.EX.PL.07	10.04.2018	EDUARDO DEMONY Arquitecto OA nº 3043 Poço dos Ferreiros Nº 156 - A 8150 - 054 S.B. Alportel
CASA CRISPIM - FARO	LICENCIAMENTO	ALÇADO SUL				

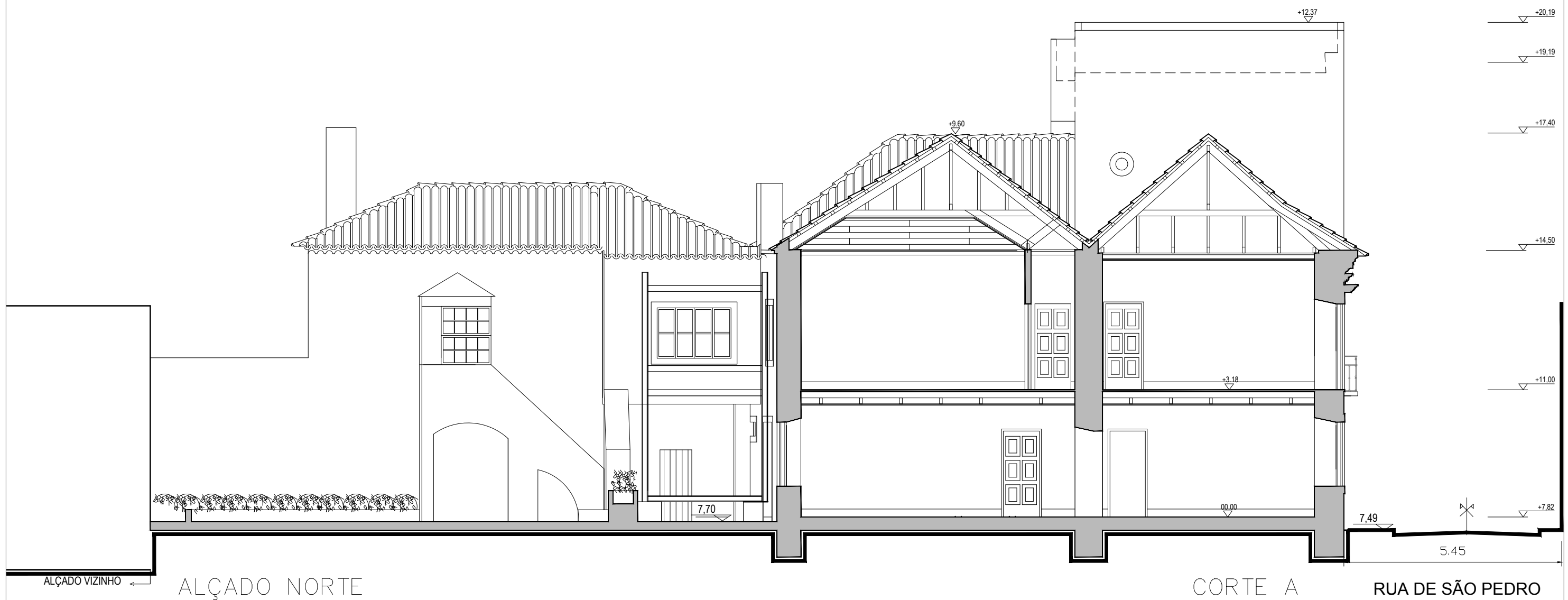

MARIA GRAY PEREIRA
CASA CRISPIM - FARO

PROJECTO DE ARQUITECTURA
LICENCIAMENTO

EXISTENTE
ALÇADO NORTE - CORTE A

ESC. 1:100

ARQ.EX..PL.08

10.04.2018

EDUARDO DEMONY
Arquitecto OA nº 3043
Poço dos Ferreiros Nº 156 - A 8150 - 054 S.B. Alportel

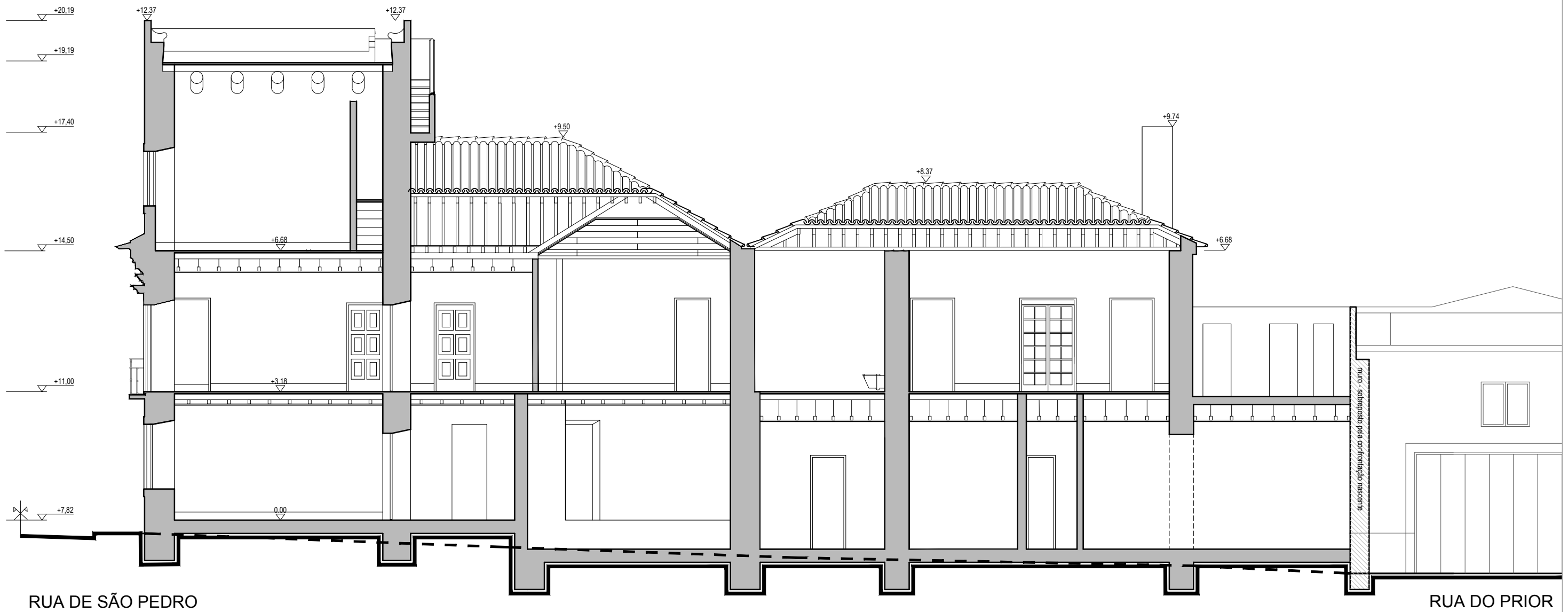

MARIA GRAY PEREIRA
CASA CRISPIM - FARO

PROJECTO DE ARQUITECTURA
LICENCIAMENTO

EXISTENTE
CORTE B

ESC. 1:100

ARQ.EX.PL.09

10.04.2018

EDUARDO DEMONY
Arquitecto OA nº 3043
Poço dos Ferreiros Nº 156 - A 8150 - 054 S.B. Alportel

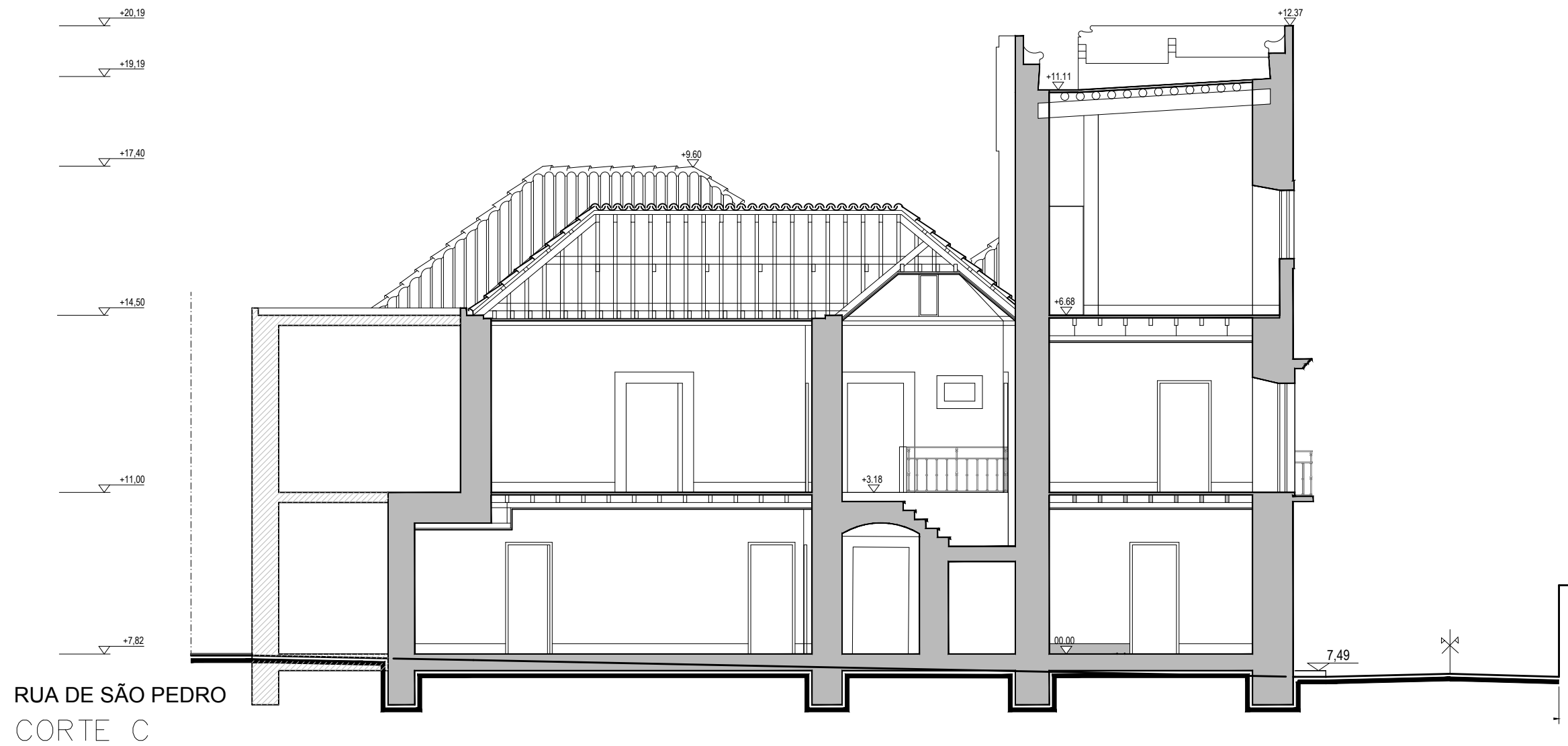

MARIA GRAY PEREIRA	PROJECTO DE ARQUITECTURA	EXISTENTE CORTE C	ESC. 1:100	ARQ.EX.PL.10	10.04.2018	EDUARDO DEMONY Arquitecto OA nº 3043 Poço dos Ferreiros Nº 156 - A 8150 - 054 S.B. Alportel
CASA CRISPIM - FARO	LICENCIAMENTO					

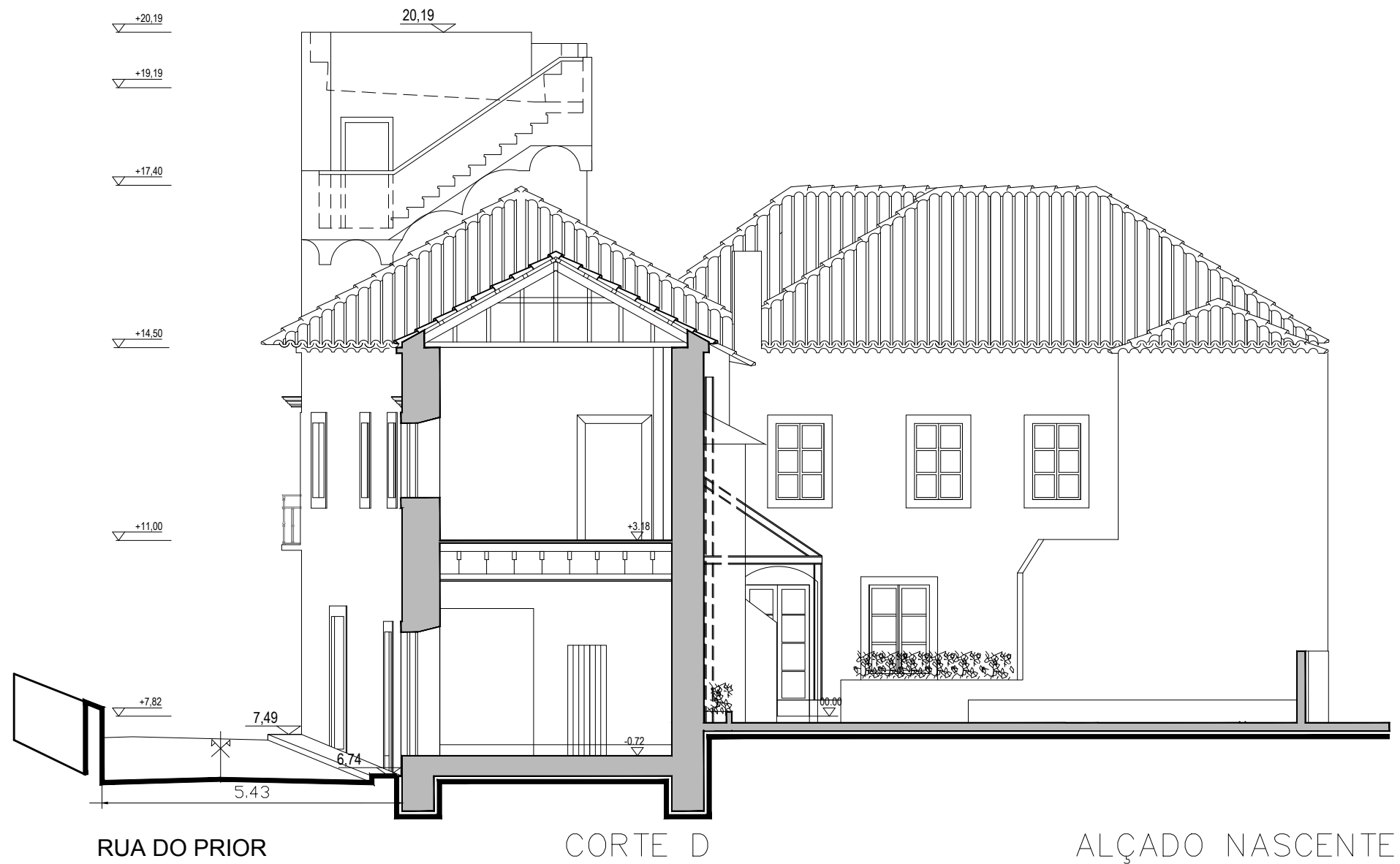

MARIA GRAY PEREIRA	PROJECTO DE ARQUITECTURA	EXISTENTE	ESC. 1:100	ARQ.EX.PL.11	10.04.2018	EDUARDO DEMONY Arquitecto OA nº 3043 Poço dos Ferreiros Nº 156 - A 8150 - 054 S.B. Alportel
CASA CRISPIM - FARO	LICENCIAMENTO	ALÇ. NASCENTE_CORTE D				