

**QUADRO DE ÁREAS**

Área do Terreno	480.00 m <sup>2</sup>
Área de Implantação	345.20 m <sup>2</sup>
Área Bruta do Piso	345.20 m <sup>2</sup>
Área Útil do Piso	243.10 m <sup>2</sup>
Área Habitável do Piso	156.50 m <sup>2</sup>
Área Terraços Cobertos	22.60 m <sup>2</sup>
Área Terraços Descobertos	75.80 m <sup>2</sup>

MARIA GRAY PEREIRA	PROJECTO DE ARQUITECTURA	PLANTA DO PISO 0	ESC. 1:100	ARQ.PL.02	10.04.2018	EDUARDO DEMONY Arquitecto OA nº 3043 Poço dos Ferreiros Nº 156 - A 8150 - 054 S.B. Alportel
CASA CRISPIM - FARO	LICENCIAMENTO					

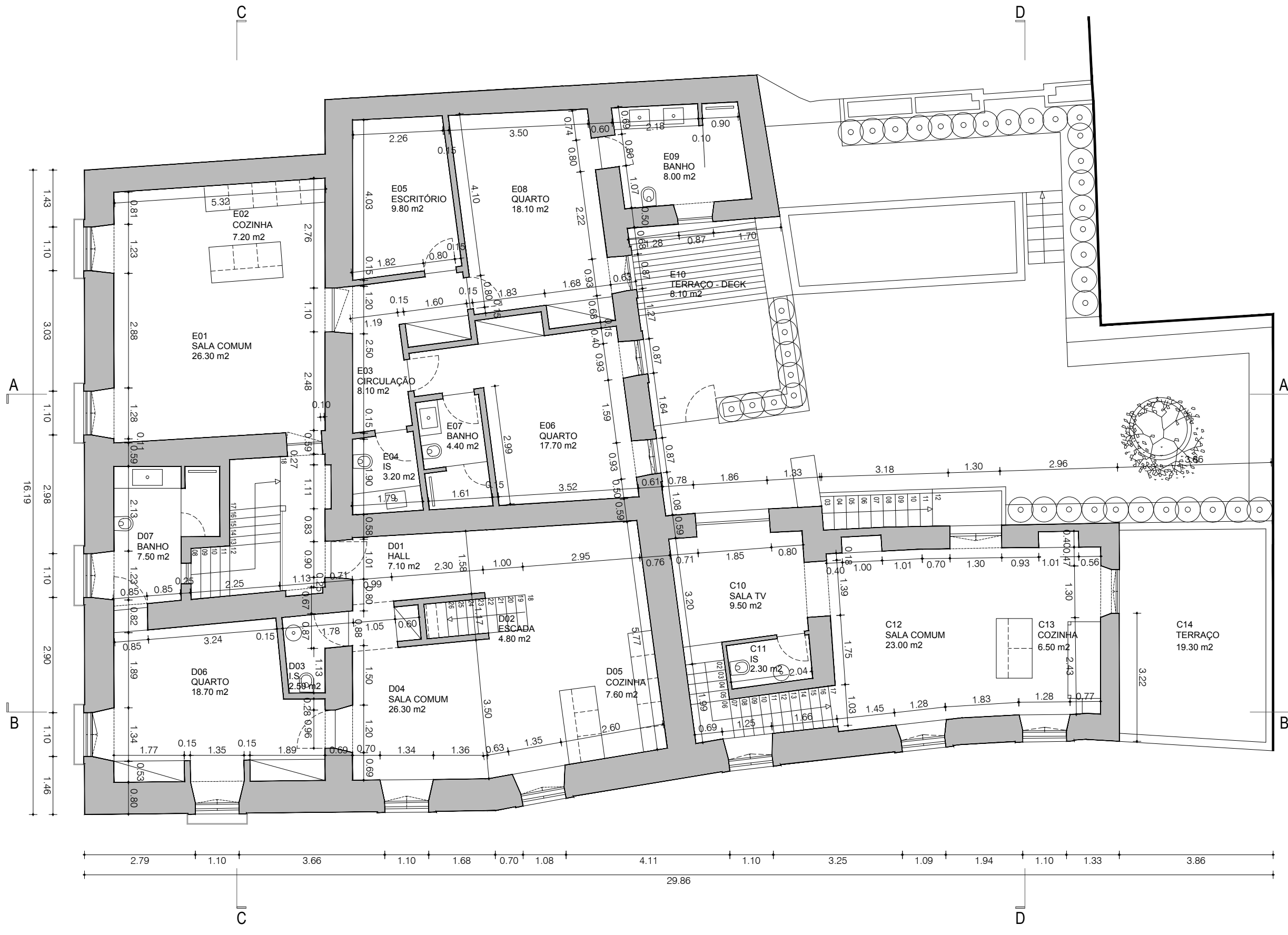
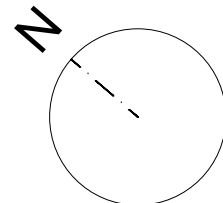

**QUADRO DE ÁREAS**

Área do Terreno	480.00 m <sup>2</sup>
Área de Implantação	345.20 m <sup>2</sup>
Área Bruta do Piso	325.20 m <sup>2</sup>
Área Útil do Piso	218.60 m <sup>2</sup>
Área Habitável do Piso	170.70 m <sup>2</sup>
Área Terraços Cobertos	00.00 m <sup>2</sup>
Área Terraços Descobertos	27.40 m <sup>2</sup>

MARIA GRAY PEREIRA  
CASA CRISPIM - FARO

PROJECTO DE ARQUITECTURA  
LICENCIAMENTO

PLANTA DO PISO 1

ESC. 1:100

ARQ.PL.03

10.04.2018

EDUARDO DEMONY  
Arquitecto OA nº 3043  
Poço dos Ferreiros Nº 156 - A 8150 - 054 S.B. Alportel

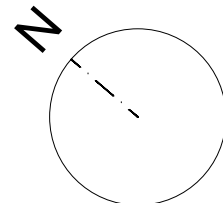

**QUADRO DE ÁREAS**

Área do Terreno	480.00 m2
Área de Implantação	345.20 m2
Área Bruta do Piso	36.70 m2
Área Útil do Piso	22.60 m2
Área Habitável do Piso	15.30 m2
Área Terraços Cobertos	00.00 m2
Área Terraços Descobertos	00.00 m2

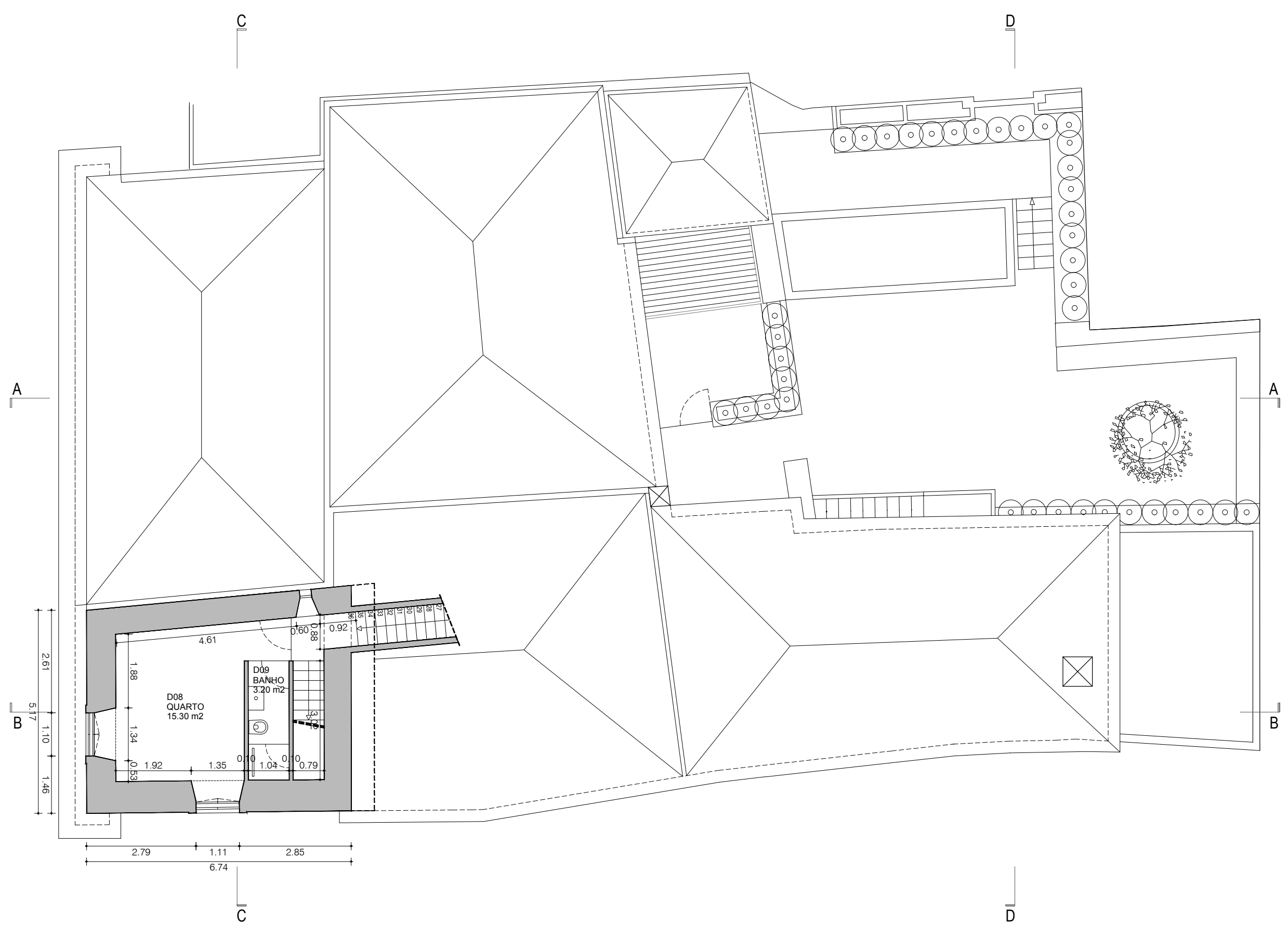

MARIA GRAY PEREIRA	PROJECTO DE ARQUITECTURA	PLANTA DO TORREÃO	ESC. 1:100	ARQ.PL.04	10.04.2018	EDUARDO DEMONY Arquitecto OA nº 3043 Poço dos Ferreiros Nº 156 - A 8150 - 054 S.B. Alportel
CASA CRISPIM - FARO	LICENCIAMENTO					

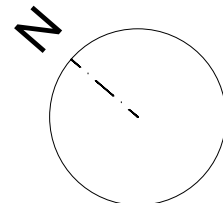

**QUADRO DE ÁREAS**

Área do Terreno	480.00 m <sup>2</sup>
Área de Implantação	345.20 m <sup>2</sup>
Área Bruta Total	707.10 m <sup>2</sup>
Área Útil Total	498.40 m <sup>2</sup>
Área Habitável Total	342.50 m <sup>2</sup>
Área Terraços Cobertos	22.60 m <sup>2</sup>
Área Terraços Descobertos	135.60 m <sup>2</sup>

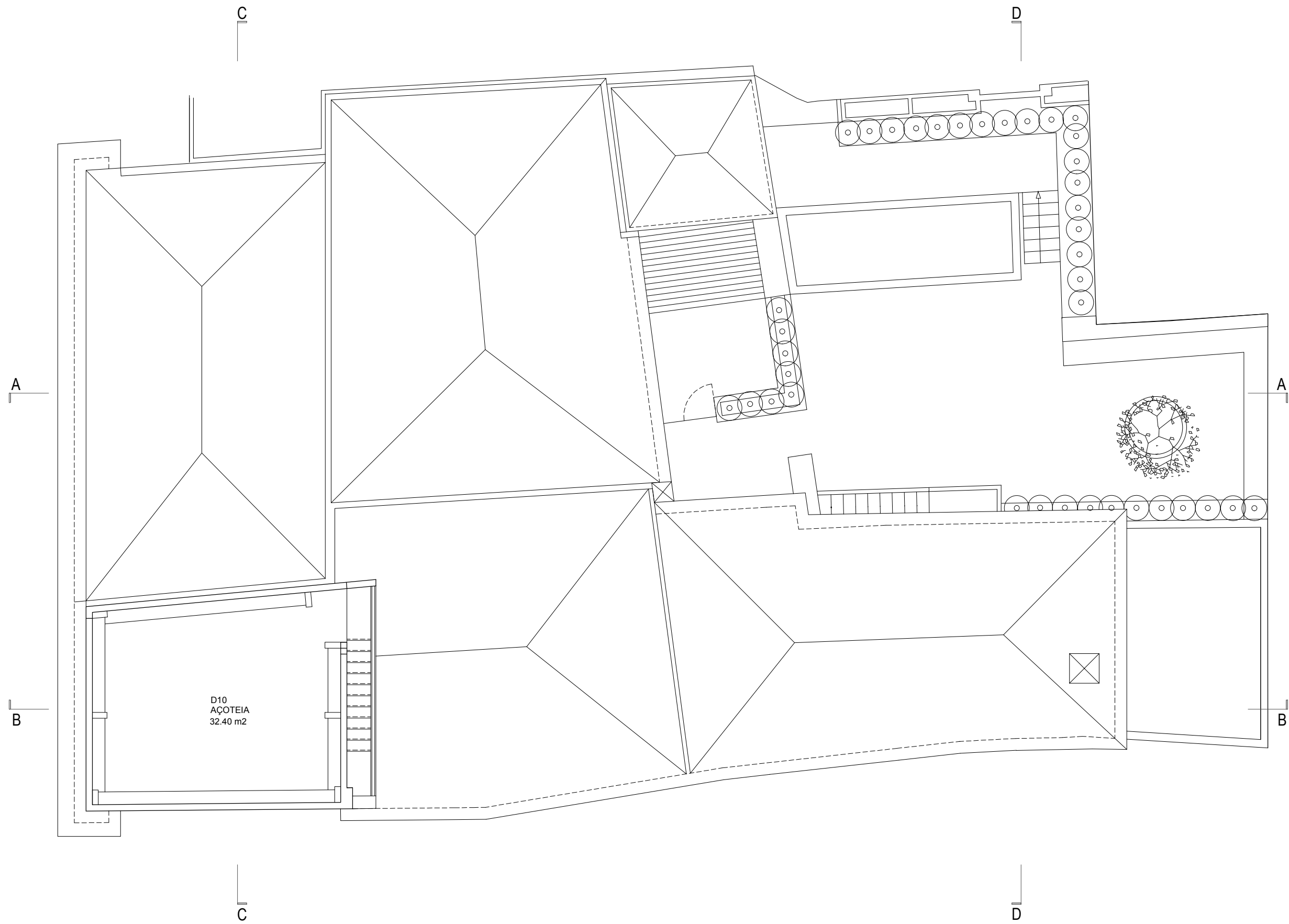

MARIA GRAY PEREIRA	PROJECTO DE ARQUITECTURA	PLANTA DE COBERTURA	ESC. 1:100	ARQ.PL.05	10.04.2018	EDUARDO DEMONY Arquitecto OA nº 3043 Poço dos Ferreiros Nº 156 - A 8150 - 054 S.B. Alportel
CASA CRISPIM - FARO	LICENCIAMENTO					

QUADRO DE ACABAMENTOS

- 01 Parede em Reboco com Cal aereada pintado a côr Branca
- 02 Porta Principal em Madeira com Almofadas pintada a côr Verde
- 03 Janela com Caixilho em Madeira pintada a côr Branca com vidro duplo Incolor com Portada Interior em Madeira pintada a côr Branca
- 04 Cantarias em Pedra Natural Calcária rija aparelhada e bujardada
- 05 Soco em Reboco Areado pintado a côr Vermelhão
- 06 Gradeamento de sacada de 12 prumos em ferro pintado a côr preta
- 07 Motivos - Medalhão em reboco pintado a côr Vermelhão
- 08 Telhado de 4 Águas ou Multiplos - Estrutura de Madeira com telha de canudo
- 09 Cornija ou Cimalha pintada a côr natural a côr Ocre
- 10 Portada exterior em Madeira pintada a côr Branca
- 11 Duplo Beirado



MARIA GRAY PEREIRA	PROJECTO DE ARQUITECTURA	ALÇADO PRINCIPAL	ESC. 1:100	ARQ.PL.06	10.04.2018	EDUARDO DEMONY Arquitecto OA nº 3043 Poço dos Ferreiros Nº 156 - A 8150 - 054 S.B. Alportel
CASA CRISPIM - FARO	LICENCIAMENTO					

QUADRO DE ACABAMENTOS

- 01 Parede em Reboco com Cal aereada pintado a côr Branca
- 02 Porta Principal em Madeira com Almofadas pintada a côr Verde
- 03 Janela com Caixilho em Madeira pintada a côr Branca com vidro duplo Incolor com Portada Interior em Madeira pintada a côr Branca
- 04 Cantarias em Pedra Natural Calcária rija aparelhada e bujardada
- 05 Soco em Reboco Areado pintado a côr Vermelhão
- 06 Gradeamento de sacada de 12 prumos em ferro pintado a côr preta
- 07 Motivos - Medalhão em reboco pintado a côr Vermelhão
- 08 Telhado de 4 Águas ou Multiplos - Estrutura de Madeira com telha de canudo
- 09 Cornija ou Cimalha pintada a côr natural a côr Ocre
- 10 Portada exterior em Madeira pintada a côr Branca
- 11 Duplo Beirado

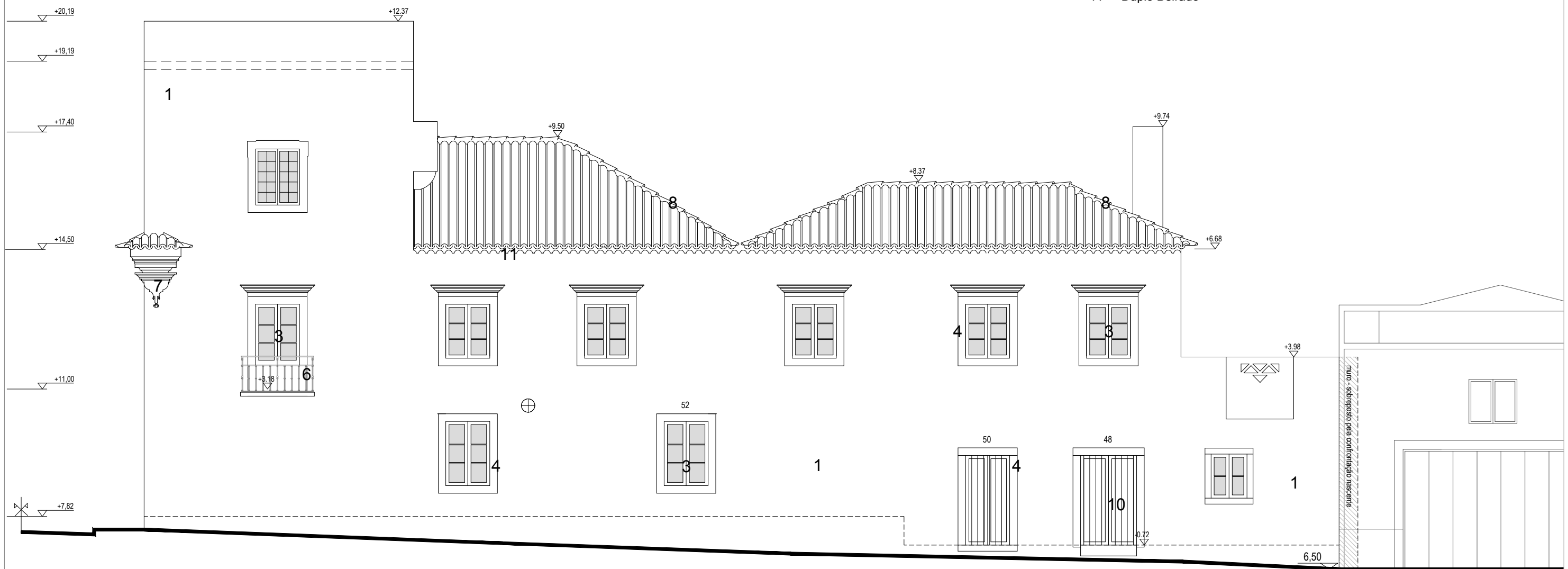

RUA DO PRIOR

MARIA GRAY PEREIRA	PROJECTO DE ARQUITECTURA	ALÇADO SUL	ESC. 1:100	ARQ.PL.07	10.04.2018	EDUARDO DEMONY Arquitecto OA nº 3043 Poço dos Ferreiros Nº 156 - A 8150 - 054 S.B. Alportel
CASA CRISPIM - FARO	LICENCIAMENTO					

**QUADRO DE ACABAMENTOS**

- 01 Parede em Reboco com Cal aereada pintado a côr Branca
- 02 Porta Principal em Madeira com Almofadas pintada a côr Verde
- 03 Janela com Caixilho em Madeira pintada a côr Branca com vidro duplo Incolor com Portada Interior em Madeira pintada a côr Branca
- 04 Cantarias em Pedra Natural Calcária rija aparelhada e bujardada
- 05 Soco em Reboco Areado pintado a côr Vermelhão
- 06 Gradeamento de sacada de 12 prumos em ferro pintado a côr preta
- 07 Motivos - Medalhão em reboco pintado a côr Vermelhão
- 08 Telhado de 4 Águas ou Multiplos - Estrutura de Madeira com telha de canudo
- 09 Cornija ou Cimalha pintada a côr natural a côr Ocre
- 10 Portada exterior em Madeira pintada a côr Branca
- 11 Duplo Beirado

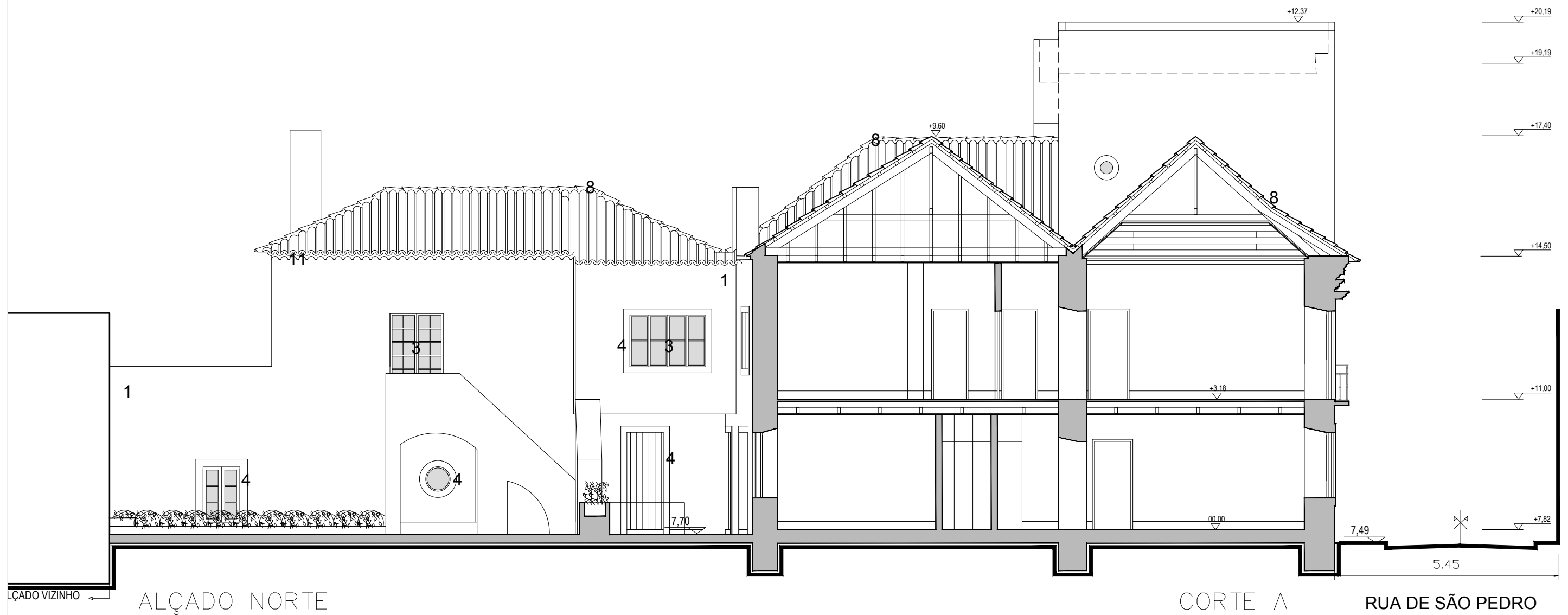

MARIA GRAY PEREIRA  
CASA CRISPIM - FARO

PROJECTO DE ARQUITECTURA  
LICENCIAMENTO

ALÇADO NORTE  
CORTE A

ESC. 1:100

ARQ.PL.08

10.04.2018

EDUARDO DEMONY  
Arquitecto OA nº 3043  
Poço dos Ferreiros Nº 156 - A 8150 - 054 S.B. Alportel



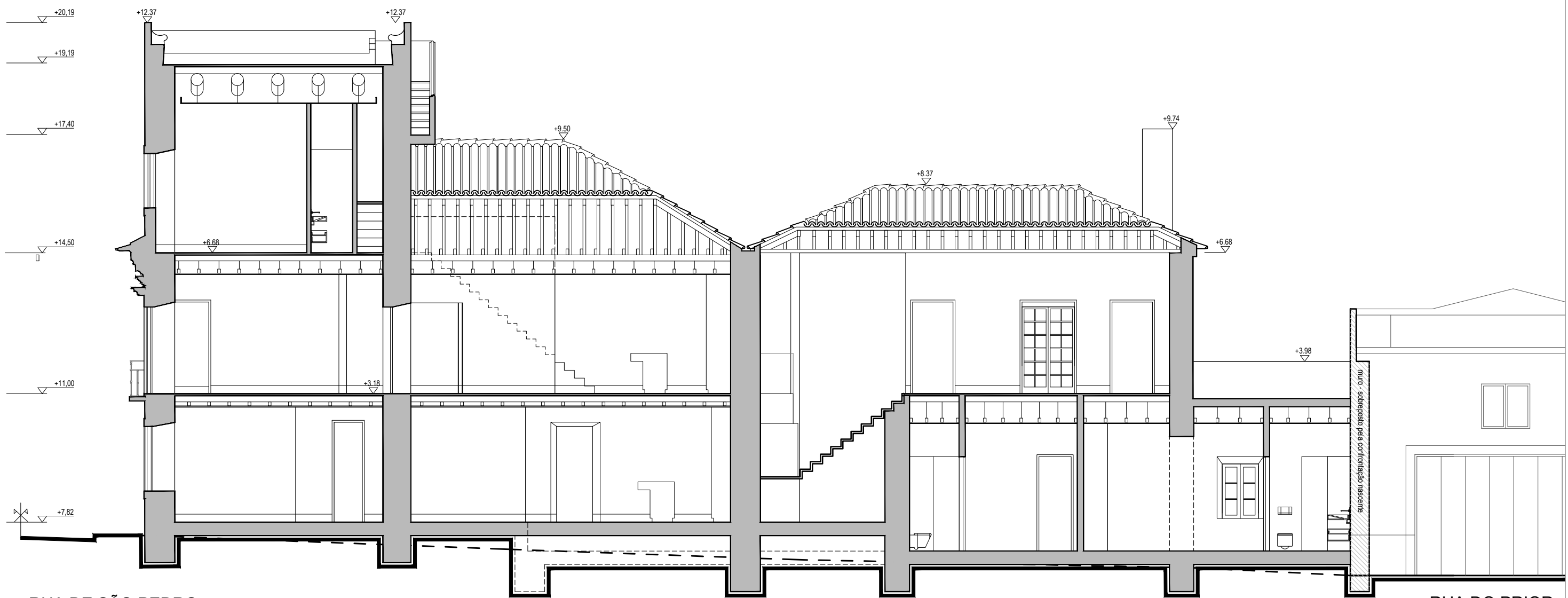

RUA DE SÃO PEDRO  
CORTE B

RUA DO PRIOR

MARIA GRAY PEREIRA	PROJECTO DE ARQUITECTURA	CORTE B	ESC. 1:100	ARQ.PL.09	10.04.2018	EDUARDO DEMONY Arquitecto OA nº 3043 Poço dos Ferreiros Nº 156 - A 8150 - 054 S.B. Alportel
CASA CRISPIM - FARO	LICENCIAMENTO					

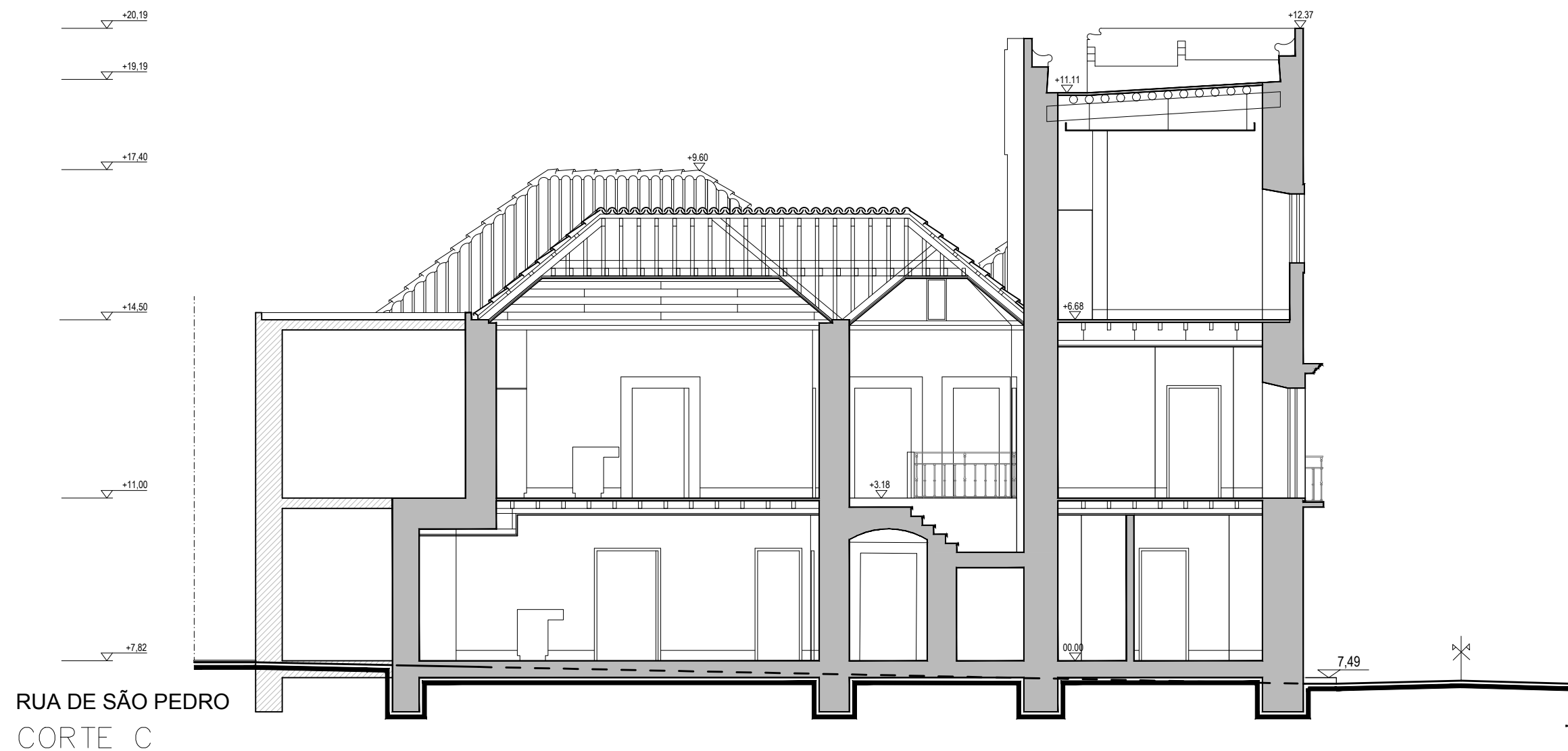

MARIA GRAY PEREIRA	PROJECTO DE ARQUITECTURA	CORTE C	ESC. 1:100	ARQ.PL.10	10.04.2018	EDUARDO DEMONY Arquitecto OA nº 3043 Poço dos Ferreiros Nº 156 - A 8150 - 054 S.B. Alportel
CASA CRISPIM - FARO	LICENCIAMENTO					

QUADRO DE ACABAMENTOS

- 01 Parede em Reboco com Cal aereada pintado a côr Branca
- 02 Porta Principal em Madeira com Almofadas pintada a côr Verde
- 03 Janela com Caixilho em Madeira pintada a côr Branca com vidro duplo Incolor com Portada Interior em Madeira pintada a côr Branca
- 04 Cantarias em Pedra Natural Calcária rija aparelhada e bujardada
- 05 Soco em Reboco Areado pintado a côr Vermelhão
- 06 Gradeamento de sacada de 12 prumos em ferro pintado a côr preta
- 07 Motivos - Medalhão em reboco pintado a côr Vermelhão
- 08 Telhado de 4 Águas ou Multiplos - Estrutura de Madeira com telha de canudo
- 09 Cornija ou Cimalha pintada a côr natural a côr Ocre
- 10 Portada exterior em Madeira pintada a côr Branca
- 11 Duplo Beirado



MARIA GRAY PEREIRA	PROJECTO DE ARQUITECTURA	ALÇADO NASCENTE	ESC. 1:100	ARQ.PL.11	10.04.2018	EDUARDO DEMONY Arquitecto OA nº 3043 Poço dos Ferreiros Nº 156 - A 8150 - 054 S.B. Alportel
CASA CRISPIM - FARO	LICENCIAMENTO	CORTE D				