

LEGENDA

- Cx Esg.Domésticos
- Cx Esg.Pluviais
- Apoio Topográfico
- Ramal abst*. Água
- Ramal abst*. Gás
- Cx Telefones/TV
- Marco do Lote
- Mureto
- Valado
- Limite do Lote
- Limite de construção
- Oliveira
- Alfarrobeira
- Lancel
- Passeio



N-281460
E-31180

N-31200

N-281460
E-31220

N-281480

N-281500

N-281520

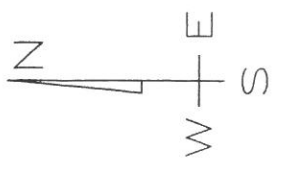
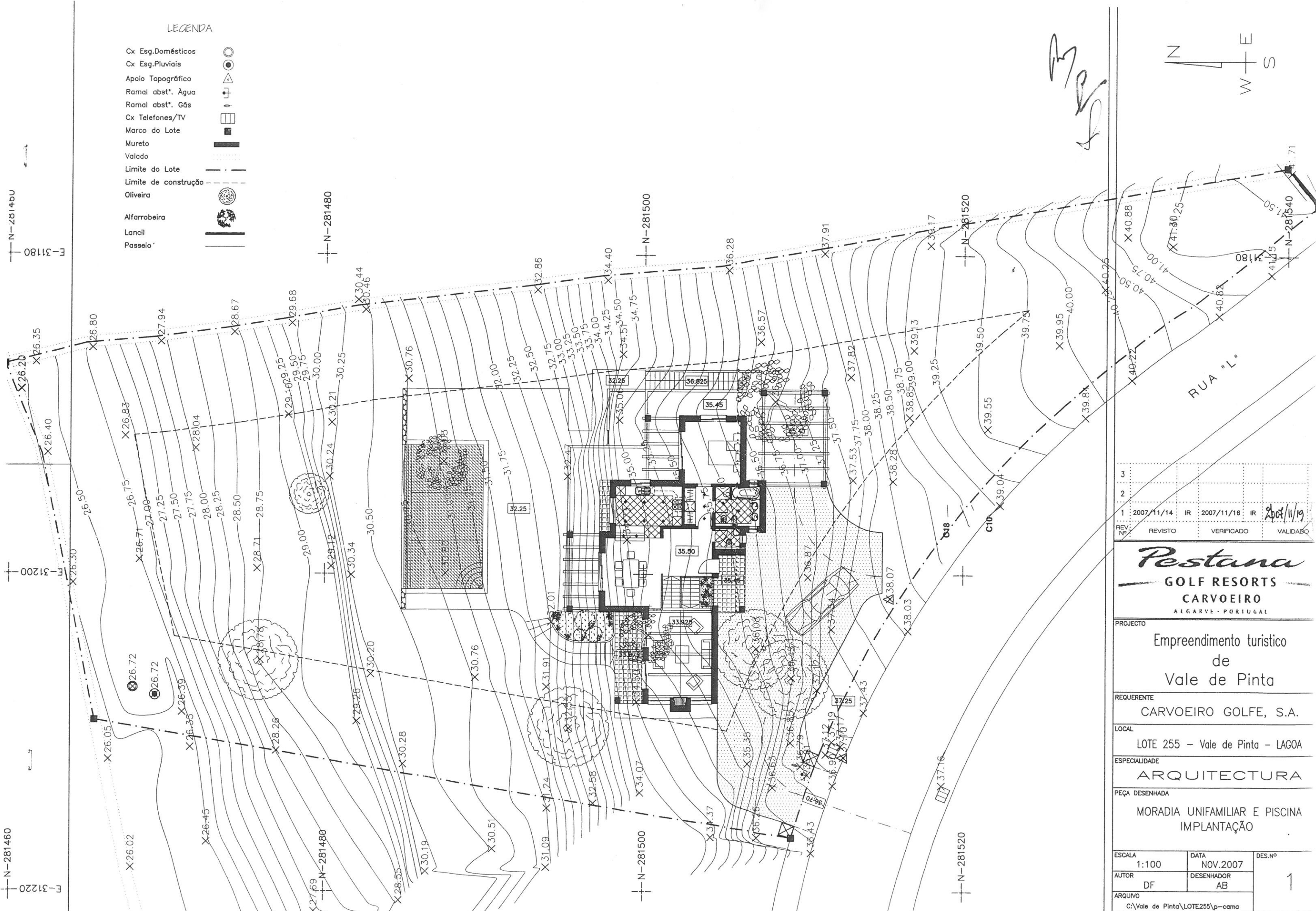

3			
2			
1	2007/11/14	IR	2007/11/16 IR 2007/11/19
REV. Nº	REVISTO	VERIFICADO	VALIDADO

Pestana
GOLF RESORTS
CARVOEIRO
ALGARVE - PORTUGAL

PROJECTO
Empreendimento turístico
de
Vale de Pinta

REQUERENTE
CARVOEIRO GOLFE, S.A.

LOCAL
LOTE 255 - Vale de Pinta - LAGOA

ESPECIALIDADE
ARQUITECTURA

PEÇA DESENHADA
MORADIA UNIFAMILIAR E PISCINA
IMPLANTAÇÃO

ESCALA 1:100	DATA NOV.2007	DES. Nº
AUTOR DF	DESENHADOR AB	1
ARQUIVO C:\Vale de Pinta\LOTE255\p-cama		

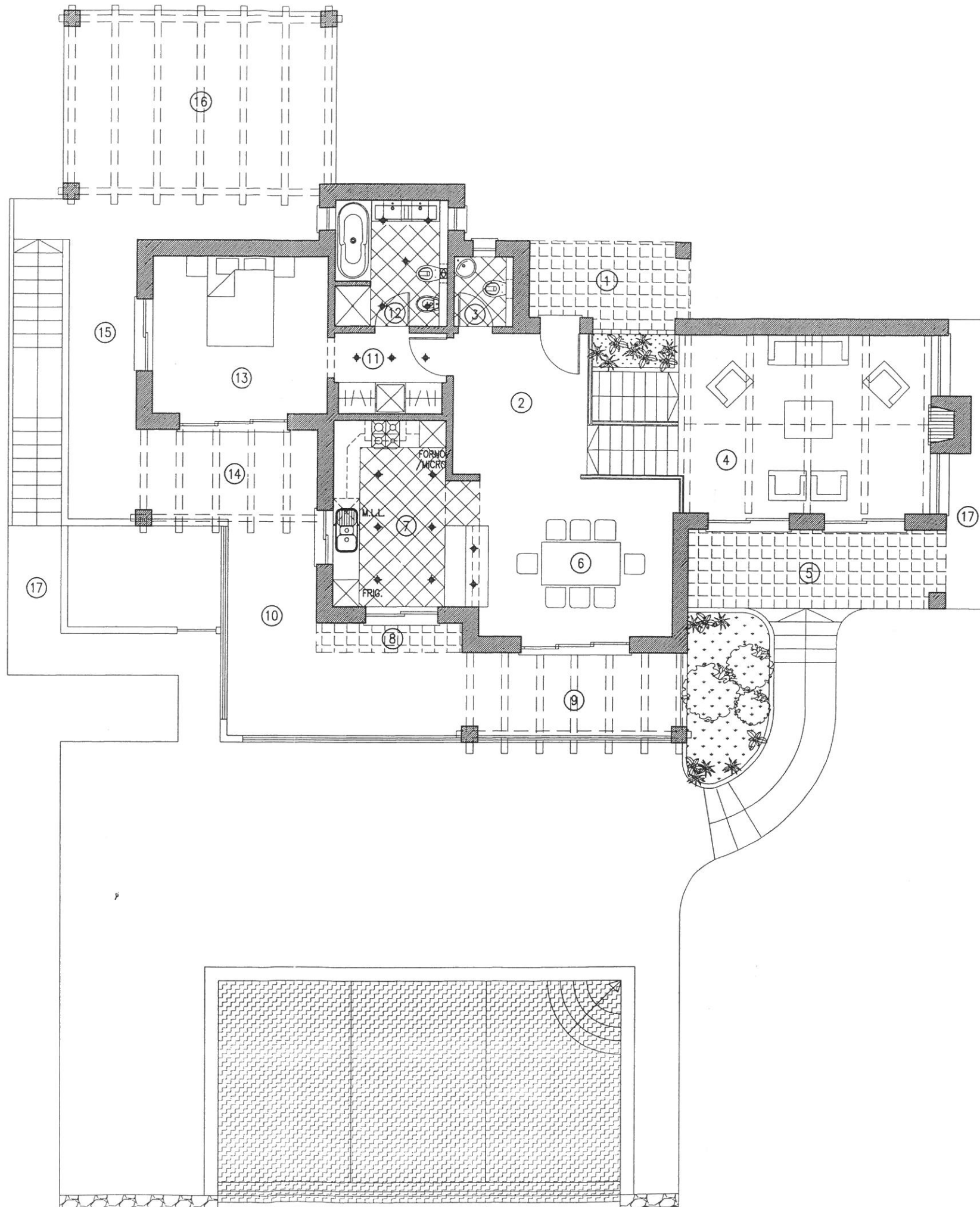

Handwritten signature or initials.

ÁREA DO LOTE	1 863,00
ÁREA DE IMPLANTAÇÃO DO EDIFÍCIO	134,45
ÁREA DE TERRENO INTEGRANTE DO EDIFÍCIO	1 728,55
ÁREAS	R/CHÃO CAVE TOTAL
Área Bruta Privativa (área de construção fechada)	116,25m ² 72,50m ² 188,75
Área Bruta Dependente 1 (garagens e arrecadações)	0,00m ² 9,05m ² 9,05
Área Bruta Dependente 2 (terraços cobertos)	18,20m ² 14,30m ² 32,50
Área Bruta de Construção (área privativa + áreas dependentes)	
Volume de Construção	690,90

LEGENDA

1 - TERRAÇO COBERTO	6.10m
2 - HALL	9.40m
3 - I.SANITÁRIA	2.00m
4 - SALA DE ESTAR	21.90m
5 - TERRAÇO COBERTO	10.00m
6 - SALA DE JANTAR	15.70m
7 - COZINHA	12.45m
8 - TERRAÇO COBERTO	2.10m
9 - PÉRGOLA	10.00m
10 - TERRAÇO DESCOBERTO	16.80m
11 - ZONA DE VESTIR	4.50m
12 - I.SANITÁRIA	7.00m
13 - QUARTO	13.65m
14 - PÉRGOLA	8.70m
15 - TERRAÇO DESCOBERTO	15.55m
16 - PÉRGOLA AUTOMÓVEL	25.65m
17 - TERRAÇO ENVOLVENTE A MORADIA	18.00m

⊕ - ILUMINAÇÃO EM TECTO FALSO

3			
2			
1	2007/11/14	IR 2007/11/16	IR 02/11/19
REV. Nº	REVISTO	VERIFICADO	VALIDADO

Pestana
GOLF RESORTS
CARVOEIRO
 ALGARVE · PORTUGAL

PROJECTO
 Empreendimento turístico de Vale de Pinta

REQUERENTE
 CARVOEIRO GOLFE, S.A.

LOCAL
 LOTE 255 - Vale de Pinta - LAGOA

ESPECIALIDADE
 ARQUITECTURA

PEÇA DESENHADA
 MORADIA UNIFAMILIAR E PISCINA
 PLANTA DO R/CHÃO

ESCALA	DATA	DES. Nº
1:100	NOV.2007	
AUTOR	DESENHADOR	
DF	AB	2
ARQUIVO	C:\Vale de Pinta\LOTE255\p-cama	

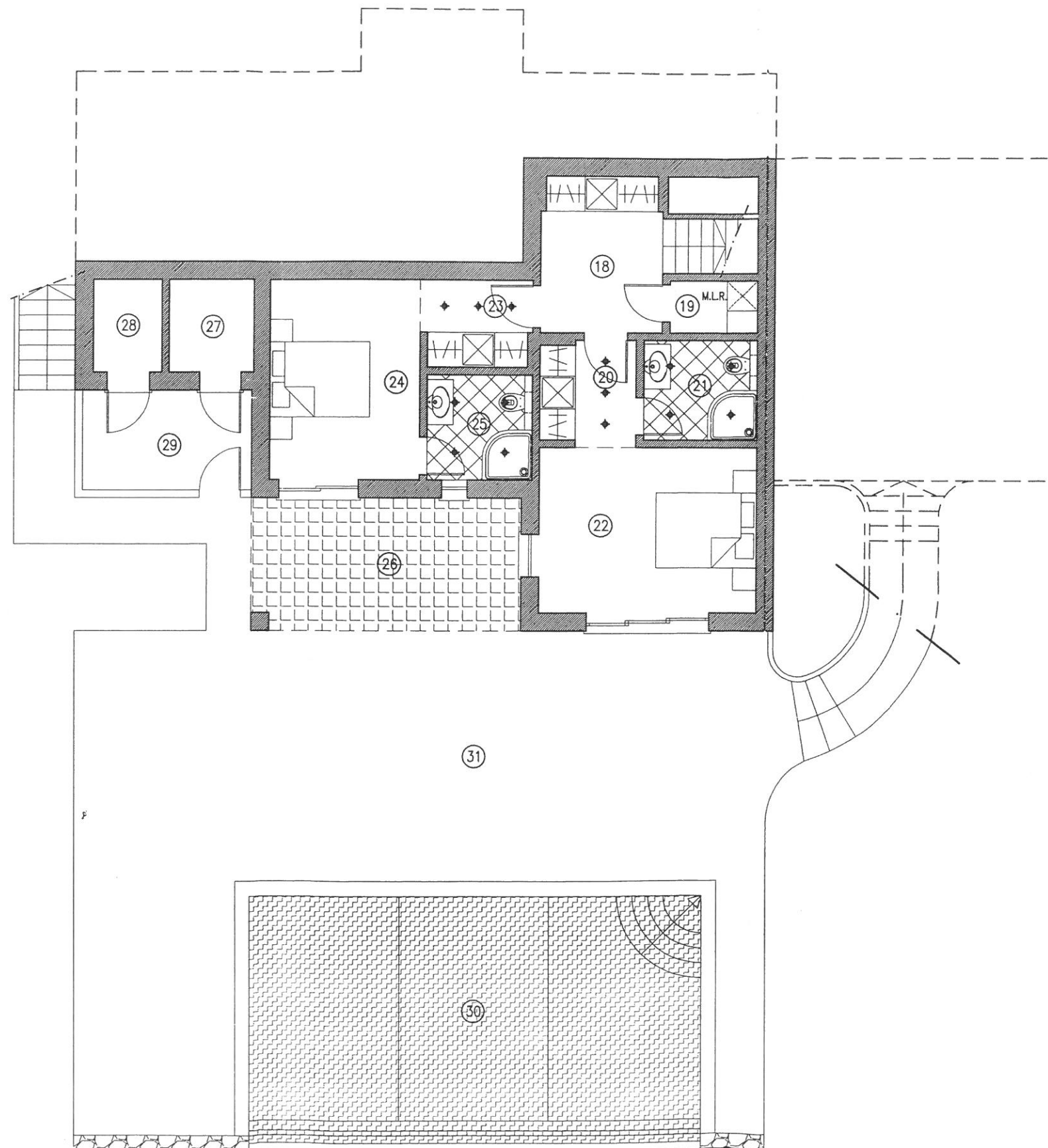

LEGENDA

18 - CIRCULAÇÃO	7.40r
19 - ARRUMOS/LAVANDARIA	1.85r
20 - ZONA DE VESTIR	3.90r
21 - I.SANITÁRIA	4.50r
22 - QUARTO	14.20n
23 - ZONA DE VESTIR	3.75r
24 - QUARTO	12.00r
25 - I.SANITÁRIA	4.40r
26 - TERRAÇO COBERTO	14.30r
27 - ARRUMOS	3.20r
28 - ARRUMOS TÉCNICOS	2.55r
29 - ESTENDAL	7.60r
30 - PISCINA (9x4,5m)	45.90r
31 - TERRAÇO ENVOLV. PISCINA	97.30r

⊕ - ILUMINAÇÃO EM TECTO FALSO

3			
2			
1	2007/11/14	IR	2007/11/16
REV. Nº	REVISTO	VERIFICADO	VALIDADO

Pestana
GOLF RESORTS
CARVOEIRO
 ALGARVE - PORTUGAL

PROJECTO
 Empreendimento turistico
 de
 Vale de Pinta

REQUERENTE
 CARVOEIRO GOLFE, S.A.

LOCAL
 LOTE 255 - Vale de Pinta - LAGOA

ESPECIALIDADE
 ARQUITECTURA

PEÇA DESENHADA
 MORADIA UNIFAMILIAR E PISCINA
 PLANTA DA CAVE

ESCALA	DATA	DES. Nº
1:100	NOV.2007	4
AUTOR	DESENHADOR	
DF	AB	
ARQUIVO	C:\Vale de Pinta\LOTE255\p-cama	

Este desenho e propriedade de Carvoeiro Golfe, S.A., e não p...
 ser reproduzido, sob pena de participação judici...

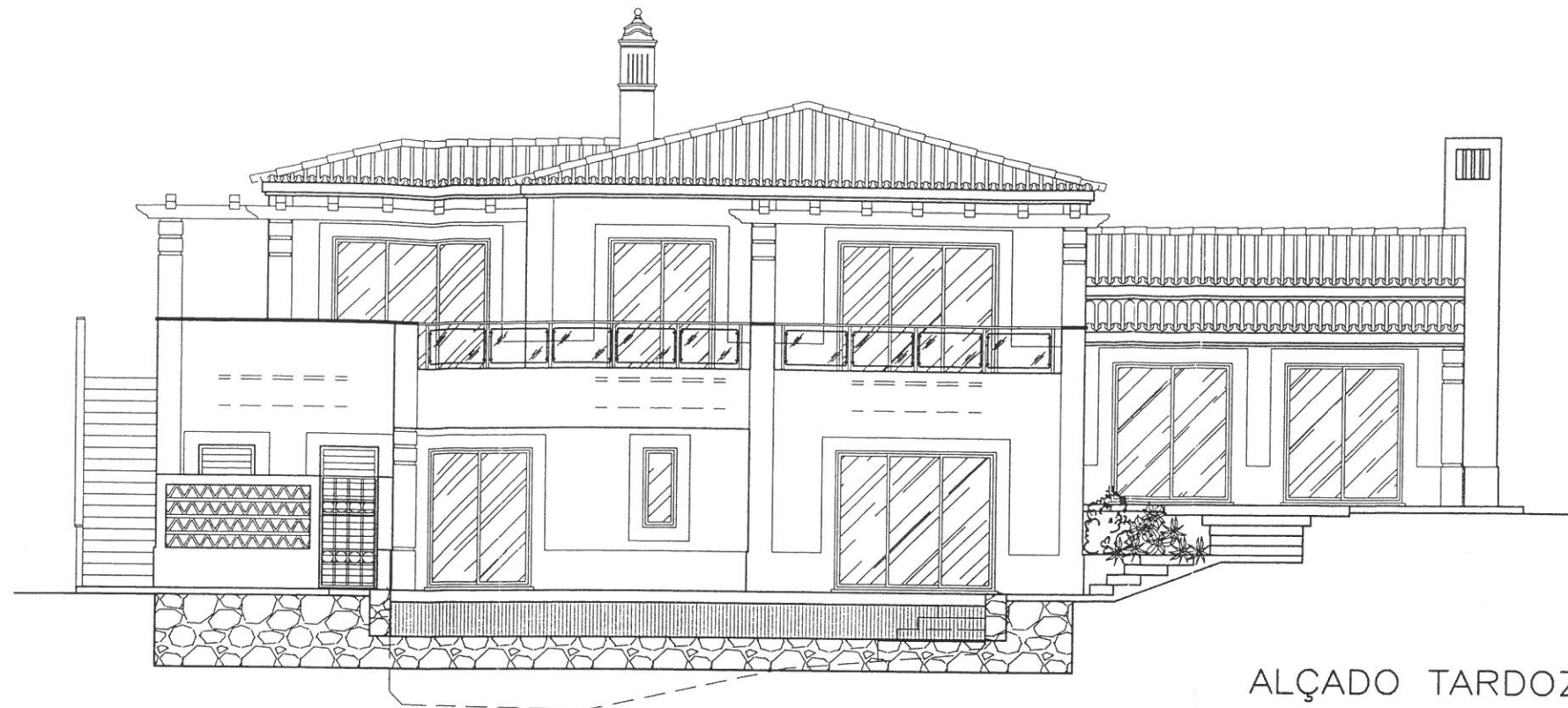

ALÇADO TARDOZ

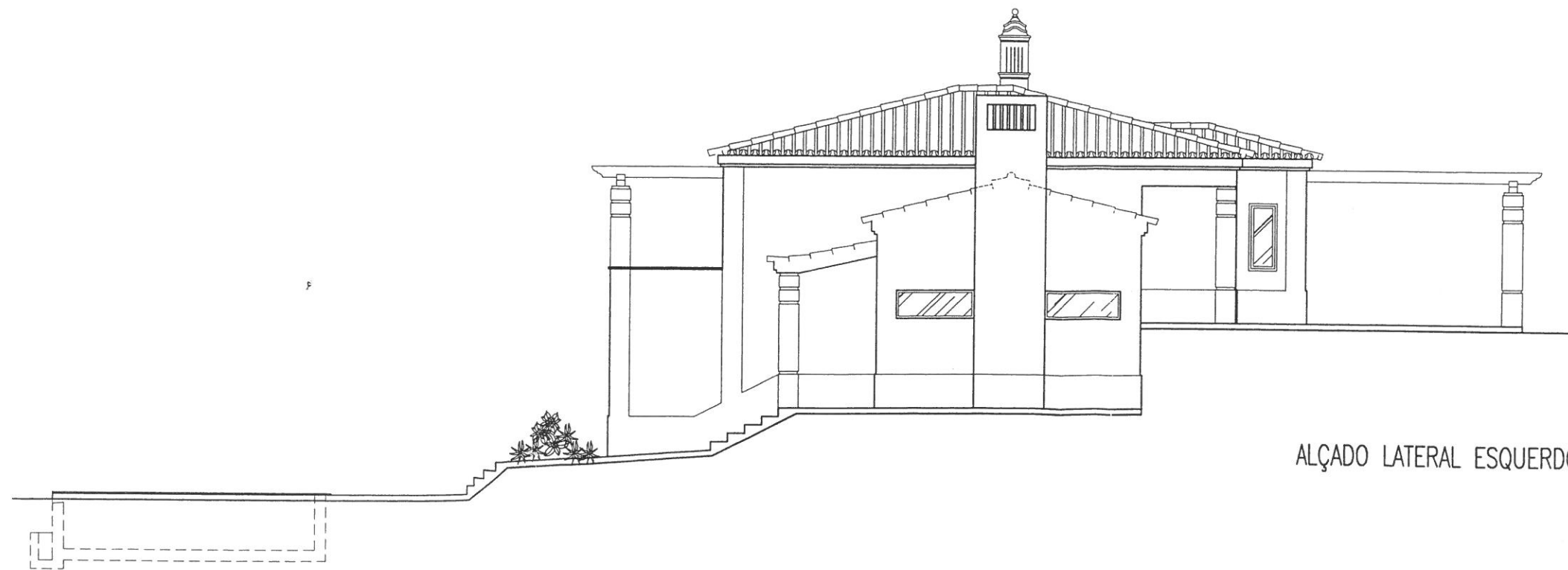

ALÇADO LATERAL ESQUERDO

ACABAMENTOS (EXTERIORES)

- PINTURA EXTERIOR GERALMENTE BRANCA
- TELHA REGIONAL
- SOCO E MOLDURAS DECORATIVAS NAS PLATIBANDAS PINTADAS DE COR
- CAIXILHARIAS EM ALUMINIO TERMOLACADO BRANCO OU VERDE GARRAFA
- PORTA PRINCIPAL EM MADEIRA
- CHAMINES REGIONAIS

3				
2				
1	2007/11/14	IR	2007/11/16	IR 07/11/19
REV. Nº	REVISTO	VERIFICADO	VALIDADO	

Pestana
GOLF RESORTS
CARVOEIRO
 ALGARVE · PORTUGAL

PROJECTO
 Empreendimento turístico
 de
 Vale de Pinta

REQUERENTE
 CARVOEIRO GOLFE, S.A.

LOCAL
 LOTE 255 - Vale de Pinta - LAGOA

ESPECIALIDADE
 ARQUITECTURA

PEÇA DESENHADA
 MORADIA UNIFAMILIAR E PISCINA
 ALÇADO TARDOZ
 ALÇADO LATERAL ESQUERDO

ESCALA	DATA	DES. Nº
1:100	NOV.2007	8
AUTOR	DESENHADOR	
DF	AB	
ARQUIVO	C:\Vale de Pinta\LOTE255\p-cama	

Este desenho é propriedade de Carvoeiro Golfe, S.A., e não ser reproduzido sem a sua de autorização.