

ConArqEng
arquitetura e engenharia

URB. HORTA DA RAMINHA, LOTE 32, LOJA D, 8500-549 PORTIMÃO
T 282 414 256 TLM 969 513 217 | geral@conarqeng.pt | www.conarqeng.pt

PROJECTO DE ARQUITECTURA | TELAS FINAIS

ALTERAÇÃO DE USO DE COMÉRCIO PARA HABITAÇÃO

PROPRIETÁRIO: PALMEIRAS DO SUL II - CONSTRUÇÕES, LDA.

LOCAL: PRACETA DA FORTALEZA DE STA CATARINA, ED. STA CATARINA, FRAÇÃO 7, PRAIA DA ROCHA, PORTIMÃO

CONTÉM: CORTE AB

ESCALA: 1:100

DESIGNAÇÃO

DESENHO Nº

DATA: JANEIRO 2019

Tf

04

CÓDIGO CLASSE 473

PÁGINA 670

Tf

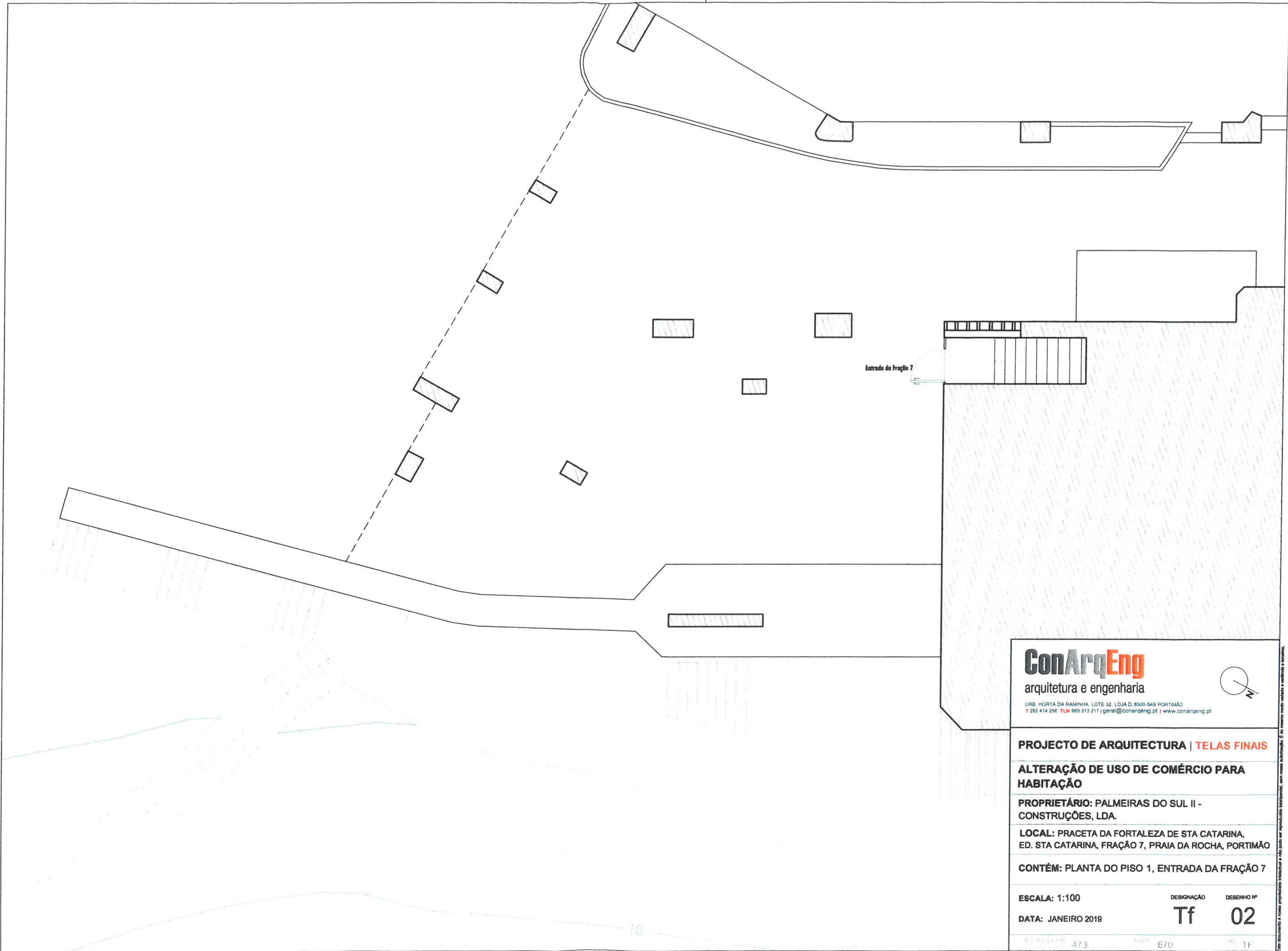

AutoCAD 2007 - Revit - Per. 345 - 17/12/2008

ConArqEng
 arquitetura e engenharia

URB. HORTA DA RAMINHA, LOTE 32, LOJA D, 8500-549 PORTIMÃO
 T 282 414 256 TLM 969 513 217 | geral@conarqeng.pt | www.conarqeng.pt



PROJECTO DE ARQUITECTURA | TELAS FINAIS

ALTERAÇÃO DE USO DE COMÉRCIO PARA HABITAÇÃO

PROPRIETÁRIO: PALMEIRAS DO SUL II - CONSTRUÇÕES, LDA.

LOCAL: PRACETA DA FORTALEZA DE STA CATARINA, ED. STA CATARINA, FRAÇÃO 7, PRAIA DA ROCHA, PORTIMÃO

CONTÉM: PLANTA DO PISO 1, ENTRADA DA FRAÇÃO 7

ESCALA: 1:100	DESIGNAÇÃO	DESENHO Nº
DATA: JANEIRO 2019	Tf	02
COL. QU. DE F. 473	F. 670	F. 7F

Este documento é uma propriedade intelectual e não pode ser reproduzido total ou parcialmente sem a autorização expressa do autor. É do mesmo modo vedada a sua utilização.

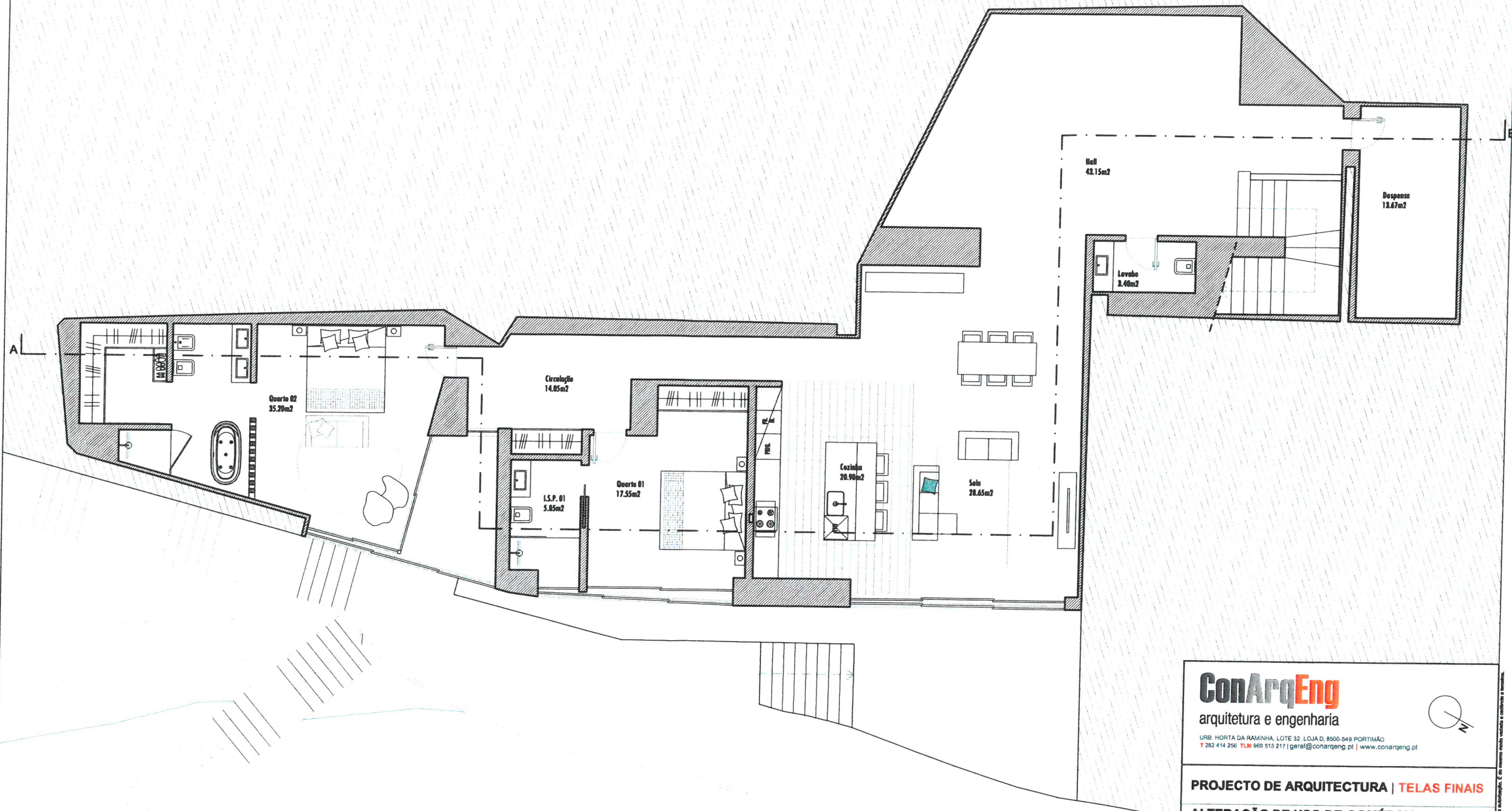

ConArqEng
 arquitetura e engenharia

URB. HORTA DA RAMINHA, LOTE 32, LOJA D, 8500-549 PORTIMÃO
 T 282 414 256 TLM 969 513 217 | geral@conarqeng.pt | www.conarqeng.pt

PROJECTO DE ARQUITECTURA TELAS FINAIS	
ALTERAÇÃO DE USO DE COMÉRCIO PARA HABITAÇÃO	
PROPRIETÁRIO: PALMEIRAS DO SUL II - CONSTRUÇÕES, LDA.	
LOCAL: PRACETA DA FORTALEZA DE STA CATARINA, ED. STA CATARINA, FRAÇÃO 7, PRAIA DA ROCHA, PORTIMÃO	
CONTÉM: PLANTA DO PISO -1, FRAÇÃO 7	
ESCALA: 1:100	DESIGNAÇÃO DESENHO Nº
DATA: JANEIRO 2019	Tf 03
473	670

AutoCAD 2007 - Desenho No: 345-1/PT/2008

Este documento é uma propriedade intelectual e não pode ser reproduzido total ou parcialmente sem a autorização expressa do autor. É de inteira responsabilidade do autor a verificação da validade e conformidade da licença.