

1 Planta Do R/chão
A15 ESCALA 1/100

Alvará de Loteamento 3/87

LOCAL: FUNCHAL, LOTEAMENTO ALVRARA 387 - LAGOS

REQUERENTE: JOSÉ A. VIEGAS - SOCIEDADE DE CONSTRUÇÕES LDA

PROJETO: PROJETO DE ALTERAÇÃO E AMPLIAÇÃO DE UMA MORADIA UNIFAMILIAR EXISTENTE - LOTE 2

TÍTULO DO DESENHO: SUBTÍTULO:

Definitivo

V01 DATA: 2022-11-03 ALTERAÇÃO: Desenho Inicial

V02 DATA: 2023-01-03 ALTERAÇÃO: 2 -

V03 DATA: - ALTERAÇÃO: 3 -

REF: 2023001_08 ao 2/L_P1 (distrito.dwg)

Avenida José da Costa Mesquita

Suite 5, 5100-600 Loulé

T. +351 966 134 184 Email: beahajjar@architectbh.com

www.architectbh.com

www.instagram.com/architectbh

www.facebook.com/ArchitectBHL



A15

DATA: 2023-03-01

ESCALA: 1/100

Planta Do R/chão Cotada

ALTERAÇÃO 4 -

ALTERAÇÃO 5 -

ALTERAÇÃO 6 -

TÉCNICO RESPONSÁVEL: Arquitecta Béatrice Hajjar Lemaitre # OAP: 8492

Este documento é propriedade de HajjarFólia, Lda, não podendo, por qualquer processo, ser copiado, reproduzido, utilizado total ou parcialmente sem a sua autorização expressa, não podendo ser utilizado diversa daquela para que foi concebido.

Este documento é propriedade de HallarFolha.Lda, não podendo, por qualquer processo, ser copiado, reproduzido, utilizado total ou parcialmente sem a sua autorização expressa. não podendo ter utilização diversa daquela para que foi concebido.

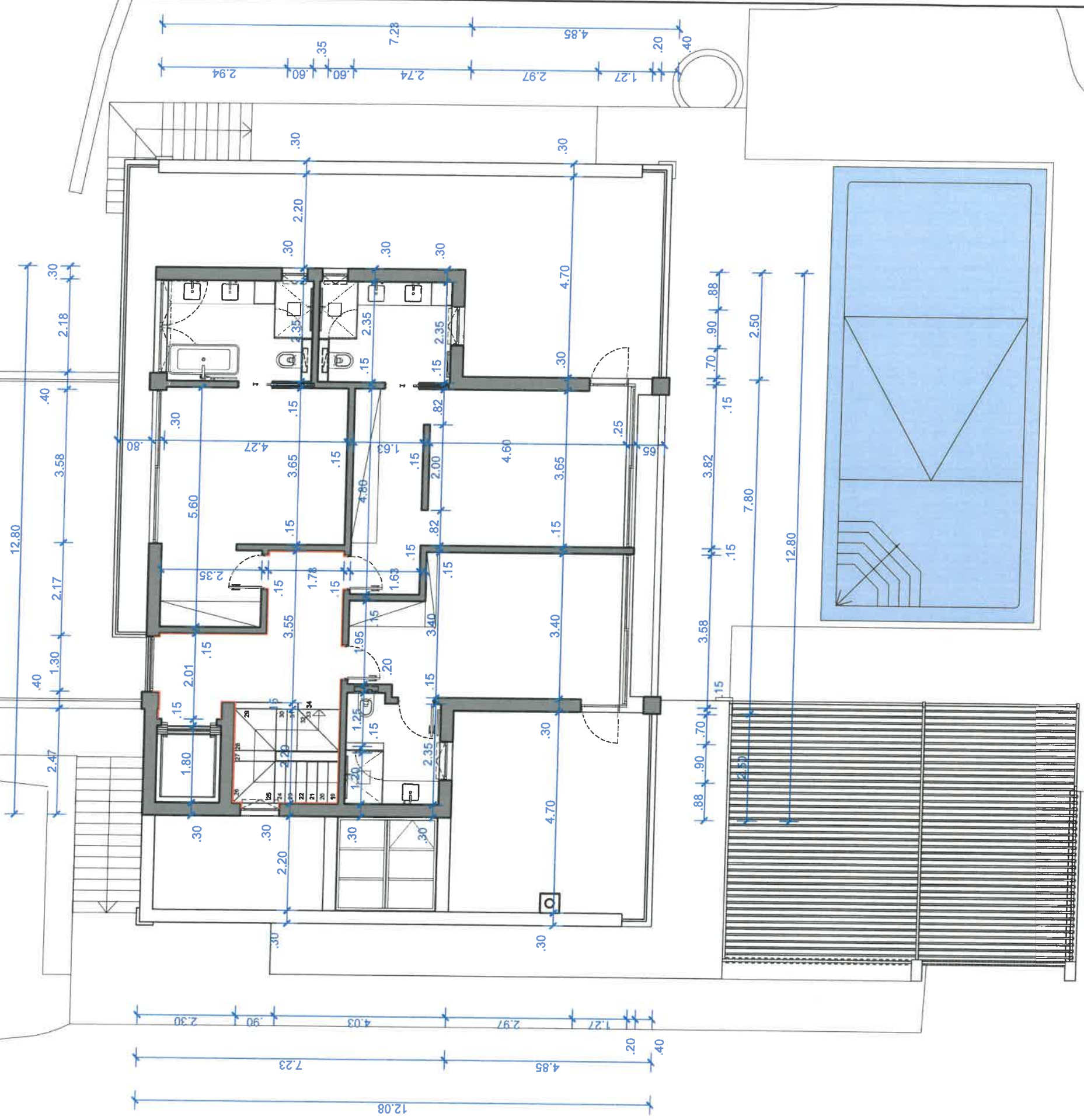

1 Planta Do 1º Andar
A21 ESCALA 1/100

Alvará de Loteamento 3/87

LOCAL: FUNCHAL, LOTEAMENTO ALVARRÁ 3/87 - LAGOS

REQUERENTE: JOSÉ A. VIEGAS - SOCIEDADE DE CONSTRUÇÕES Lda

PROJETO DE ALTERAÇÃO E AMPLIAÇÃO DE UMA MORADIA UNIFAMILIAR EXISTENTE - LOTE 2

TÍTULO DO DESENHO:

SUBTÍTULO:

Definitivo

V01 DATA: 2022-11-03 ALTERAÇÃO 1: Desenho Inicial
V02 DATA: 2023-01-03 ALTERAÇÃO 2 -
V03 DATA: ALTERAÇÃO 3 -
REF: 20230307_06 ao 26_R1 desenho.dwg

Planta Do 1º Andar Cotada

V04 DATA: ALTERAÇÃO 4 -
V05 DATA: ALTERAÇÃO 5 -
V06 DATA: ALTERAÇÃO 6 -

Avenida José de Costa Meilha
Suite 6, 8100-500 Louís

TÉCNICO RESPONSÁVEL: Arquitecta Báltica Hallar Lemaire # OAP: 8482

DATA: 2023-03-01

ESCALA: 1/100



A21