



**LEGENDA:**

**ÁREAS TOTAIS / PDM**

ÁREA DO TERRENO:	2320.00 m <sup>2</sup>
ÁREA DE TERRENO PARA ÍNDICE DE CONSTRUÇÃO:	2120.00 m <sup>2</sup>
ÍNDICE DE CONSTRUÇÃO:	0.8
ÁREA BRUTA DE CONSTRUÇÃO MÁXIMA:	1696.00 m <sup>2</sup>
ÁREA DE IMPLANTAÇÃO	470.00 m <sup>2</sup>
ÁREA DE TERRENO A CEDER À CÂMARA PARA FUTURO ALARGAMENTO DA VIA E INFRAESTRUTURAS :	516.00 m <sup>2</sup>

**ÁREAS TOTAIS - EDIFÍCIO**

ÁREA HABITÁVEL QUARTOS - 1º ANDAR	386.00 m <sup>2</sup>
ÁREA HABITÁVEL SALAS - 1º ANDAR	118.00 m <sup>2</sup>
ÁREA HABITÁVEL SALAS+COZINHA - R/C	223.00 m <sup>2</sup>
ÁREA HABITÁVEL GABINETES - R/C	52.00 m <sup>2</sup>
ÁREA HABITÁVEL TOTAL RÉS DO CHÃO	275.00 m <sup>2</sup>
ÁREA HABITÁVEL TOTAL 1º ANDAR	504.00 m <sup>2</sup>
ÁREA ÚTIL CAVE	706.00 m <sup>2</sup>
ÁREA ÚTIL RÉS DO CHÃO	400.00 m <sup>2</sup>
ÁREA ÚTIL 1º ANDAR	725.00 m <sup>2</sup>
ÁREA ÚTIL TOTAL	1125.00 m <sup>2</sup>
ÁREA BRUTA DE CONSTRUÇÃO CAVE:	784.00 m <sup>2</sup>
ÁREA BRUTA DE CONSTRUÇÃO RÉS CHÃO:	470.00 m <sup>2</sup>
ÁREA BRUTA DE CONSTRUÇÃO 1º ANDAR:	879.00 m <sup>2</sup>
ÁREA BRUTA DE CONSTRUÇÃO TOTAL:	1349.00 m <sup>2</sup>
ÁREA DE TERRAÇOS DESCOBERTOS- CAVE	201.00 m <sup>2</sup>
ÁREA DE TERRAÇOS DESCOBERTOS- 1º ANDAR	79.00 m <sup>2</sup>
ÁREA DE TERRAÇOS DESCOBERTOS- R/C	-
ÁREA DE TERRAÇOS COBERTOS- R/C	451.00 m <sup>2</sup>
MUROS DE VEDAÇÃO	132.00 m
VOLUMETRIA	4500.00 m <sup>3</sup>
CÉRCEA NORTE	6.55 m
CÉRCEA SUL	9.45 m

**LIMITE DO TERRENO 2320.00 M2**

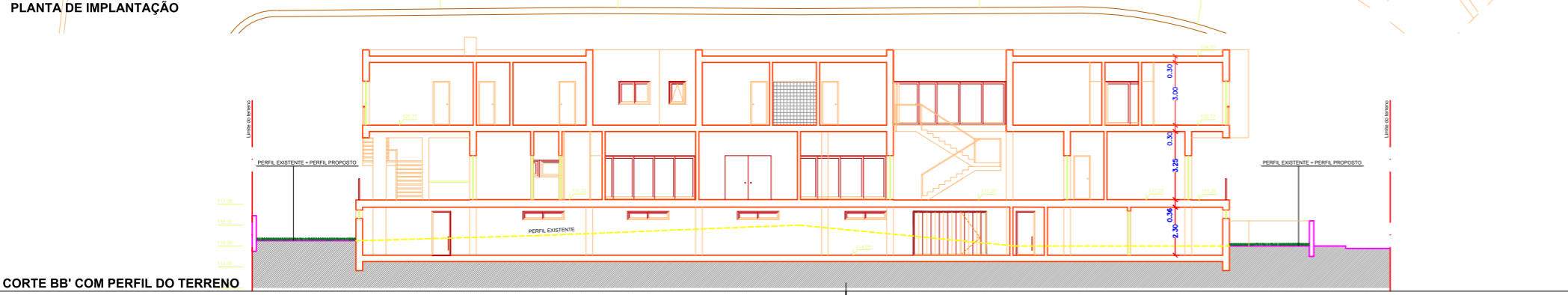

		Téc. Responsável
Projecto DE ARQUITECTURA DE UMA ESTRUTURA RESIDENCIAL PARA IDOSOS		Proc. Int. n.º 40/2008
		Data Março/ 2012
Requerente		Escala(s) 1/200
Local		Nº desenho 04
Desenho(s)	PLANTA DE IMPLANTAÇÃO SOBRE LEVANTAMENTO TOPOGRÁFICO APRESENTAÇÃO E CORTE BB' COM PERFIL DO TERRENO- RECTIFICADO	

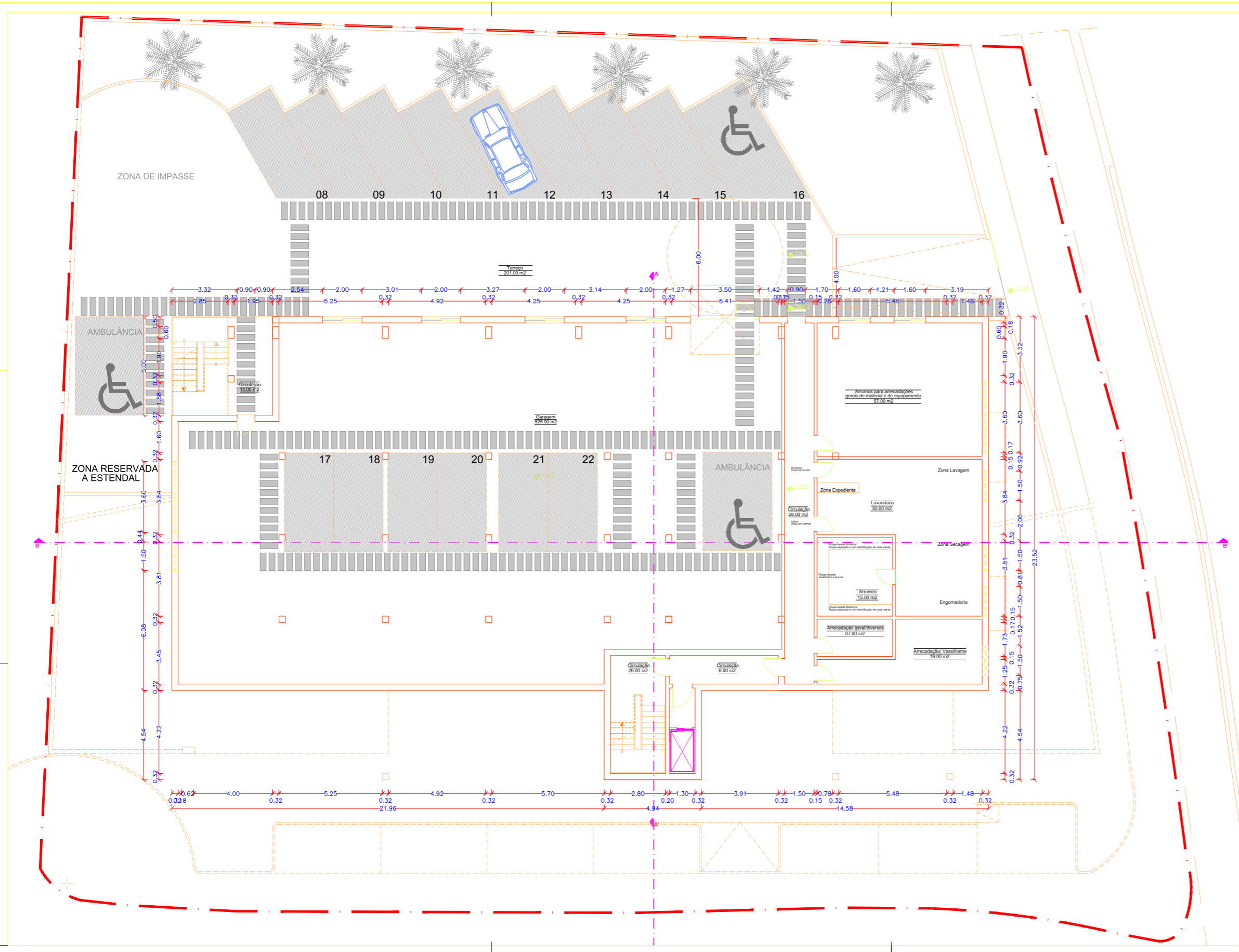

**ÁREAS TOTAIS - EDIFÍCIO**

ÁREA HABITÁVEL QUARTOS - 1º ANDAR	386.00 m²
ÁREA HABITÁVEL SALAS - 1º ANDAR	118.00 m²
ÁREA HABITÁVEL SALAS+COZINHA - R/C	223.00 m²
ÁREA HABITÁVEL GABINETES - R/C	52.00 m²
ÁREA HABITÁVEL TOTAL RES DO CHÃO	275.00 m²
ÁREA HABITÁVEL TOTAL 1º ANDAR	504.00 m²
ÁREA ÚTIL CAVE	706.00 m²
ÁREA ÚTIL RES DO CHÃO	400.00 m²
ÁREA ÚTIL 1º ANDAR	725.00 m²
ÁREA ÚTIL TOTAL	1125.00 m²
ÁREA BRUTA DE CONSTRUÇÃO CAVE:	784.00 m²
ÁREA BRUTA DE CONSTRUÇÃO RES CHÃO:	470.00 m²
ÁREA BRUTA DE CONSTRUÇÃO 1º ANDAR:	879.00 m²
ÁREA BRUTA DE CONSTRUÇÃO TOTAL:	1349.00 m²
ÁREA DE TERRAÇOS DESCOBERTOS- CAVE	201.00 m²
ÁREA DE TERRAÇOS DESCOBERTOS- 1º ANDAR	79.00 m²
ÁREA DE TERRAÇOS DESCOBERTOS- R/C	-
ÁREA DE TERRAÇOS COBERTOS- R/C	451.00 m²
MUROS DE VEDAÇÃO	132.00 m
VOLUMETRIA	4500.00 m³
CÉRCEA NORTE	6.55 m
CÉRCEA SUL	9.45 m

--- LIMITE DO TERRENO 2320.00 M2

**LEGENDA DE ESTACIONAMENTOS:**

UTENTES	Nº. DE LUGARES DE ESTACIONAMENTO/ LOCALIZAÇÃO	TOTAL:
FUNCIONÁRIOS	06 - (GARAGEM)	06
VISITANTES	06 - (FRENTE NORTE) 08 - (LADO SUL)	14
DEFICIENTES MOTORES	01 - (FRENTE NORTE) 01 - (LADO SUL)	02
VEÍCULOS PRIORITÁRIOS (AMBULÂNCIAS)	02 - (NORTE) 01 - (LADO SUL) 01 - (GARAGEM)	04
		<b>26</b>

■ ESTACIONAMENTO

<p>Este desenho é propriedade dos seus autores, não podendo ser reproduzido, divulgado ou copiado no todo ou em parte, sem autorização expressa dos mesmos.</p>		Téc. Responsável
Projecto	DE ARQUITECTURA DE UMA ESTRUTURA RESIDENCIAL PARA IDOSOS	Proc. Int. n.º 40/2008
Requerente		Data Março/2012
Local		Escala(s) 1/100
Desenho(s)	PLANTA DA CAVE - ESTACIONAMENTO- RECTIFICADO	Nº desenho 05



**ÁREAS TOTAIS - EDIFÍCIO**

ÁREA HABITÁVEL QUARTOS - 1º ANDAR	386.00 m²
ÁREA HABITÁVEL SALAS - 1º ANDAR	118.00 m²
ÁREA HABITÁVEL SALAS+COZINHA - R/C	223.00 m²
ÁREA HABITÁVEL GABINETES - R/C	52.00 m²
ÁREA HABITÁVEL TOTAL RÉS DO CHÃO	275.00 m²
ÁREA HABITÁVEL TOTAL 1º ANDAR	504.00 m²
ÁREA ÚTIL CAVE	706.00 m²
ÁREA ÚTIL RÉS DO CHÃO	400.00 m²
ÁREA ÚTIL 1º ANDAR	725.00 m²
ÁREA ÚTIL TOTAL	1125.00 m²
ÁREA BRUTA DE CONSTRUÇÃO CAVE	784.00 m²
ÁREA BRUTA DE CONSTRUÇÃO RÉS CHÃO	470.00 m²
ÁREA BRUTA DE CONSTRUÇÃO 1º ANDAR	879.00 m²
ÁREA BRUTA DE CONSTRUÇÃO TOTAL	1349.00 m²
ÁREA DE TERRAÇOS DESCOBERTOS- CAVE	201.00 m²
ÁREA DE TERRAÇOS DESCOBERTOS- 1º ANDAR	79.00 m²
ÁREA DE TERRAÇOS DESCOBERTOS- R/C	-
ÁREA DE TERRAÇOS COBERTOS- R/C	451.00 m²
MUROS DE VEDAÇÃO	132.00 m
VOLUMETRIA	4500.00 m³
CÉRCEA NORTE	6.55 m
CÉRCEA SUL	9.45 m

**LEGENDA DE ESTACIONAMENTOS:**

UTENTES	Nº. DE LUGARES DE ESTACIONAMENTO/ LOCALIZAÇÃO	TOTAL:
FUNCIONÁRIOS	06 - (GARAGEM)	06
VISITANTES	06- (FRENTE NORTE) 08 - (LADO SUL)	14
DEFICIENTES MOTORES	01- (FRENTE NORTE) 01 - (LADO SUL)	02
VEÍCULOS PRIORITÁRIOS (AMBULÂNCIAS)	02 - (NORTE) 01- (LADO SUL) 01 - (GARAGEM)	04
		<b>26</b>

ESTACIONAMENTO

PLANTA DO RÉS DO CHÃO  
ESC: 1/100

Projecto	DE ARQUITECTURA DE UMA ESTRUTURA RESIDENCIAL PARA IDOSOS	Proc. Int. n.º	40/2008
Requerente		Data	Março/ 2012
Local		Escala(s)	1/100
Desenho(s)	PLANTA DO RÉS DO CHÃO - RECTIFICADO	Nº desenho	06

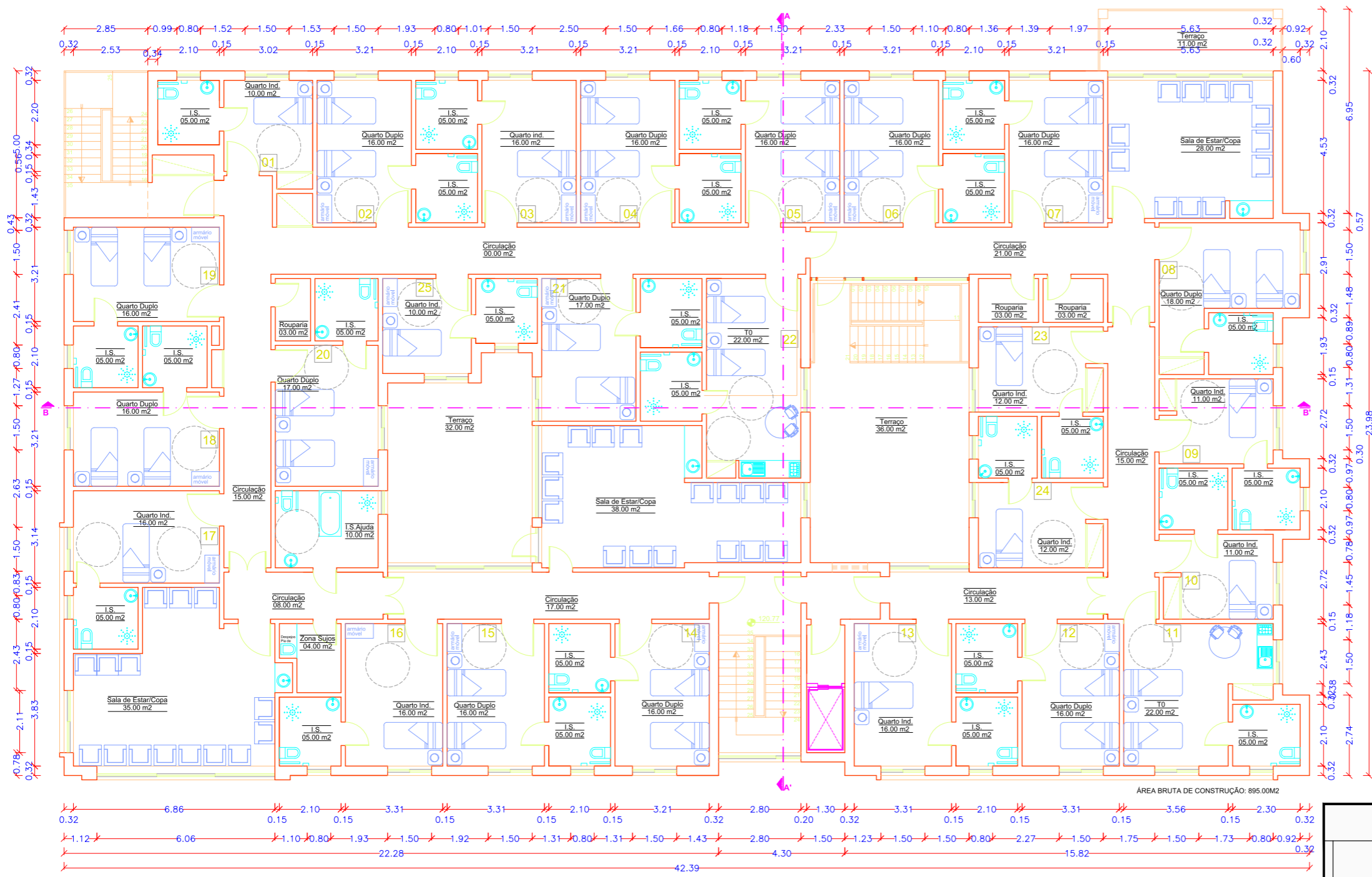

**ÁREAS TOTAIS - EDIFÍCIO**

ÁREA HABITÁVEL QUARTOS - 1º ANDAR	386.00 m²
ÁREA HABITÁVEL SALAS - 1º ANDAR	118.00 m²
ÁREA HABITÁVEL SALAS+COZINHA - R/C	223.00 m²
ÁREA HABITÁVEL GABINETES - R/C	52.00 m²
ÁREA HABITÁVEL TOTAL RÉS DO CHÃO	275.00 m²
ÁREA HABITÁVEL TOTAL 1º ANDAR	504.00 m²
ÁREA ÚTIL CAVE	706.00 m²
ÁREA ÚTIL RÉS DO CHÃO	400.00 m²
ÁREA ÚTIL 1º ANDAR	725.00 m²
ÁREA ÚTIL TOTAL	1125.00 m²
ÁREA BRUTA DE CONSTRUÇÃO CAVE:	784.00 m²
ÁREA BRUTA DE CONSTRUÇÃO RÉS CHÃO:	470.00 m²
ÁREA BRUTA DE CONSTRUÇÃO 1º ANDAR:	879.00 m²
ÁREA BRUTA DE CONSTRUÇÃO TOTAL:	1349.00 m²
ÁREA DE TERRAÇOS DESCOBERTOS- CAVE	201.00 m²
ÁREA DE TERRAÇOS DESCOBERTOS- 1º ANDAR	79.00 m²
ÁREA DE TERRAÇOS DESCOBERTOS- R/C	-
ÁREA DE TERRAÇOS COBERTOS- R/C	451.00 m²
MUROS DE VEDAÇÃO	132.00 m
VOLUMETRIA	4500.00 m³
CÉRCEA NORTE	6.55 m
CÉRCEA SUL	9.45 m

		Tec. Responsavel
Projecto DE ARQUITECTURA DE UMA ESTRUTURA RESIDENCIAL PARA IDOSOS		Proc. Int. n.º 40/2008
Requerente		Data Março/ 2012
Local		Escala(s) 1/100
Desenho(s) PLANTA DO 1º ANDAR - RECTIFICADO		Nº desenho 07

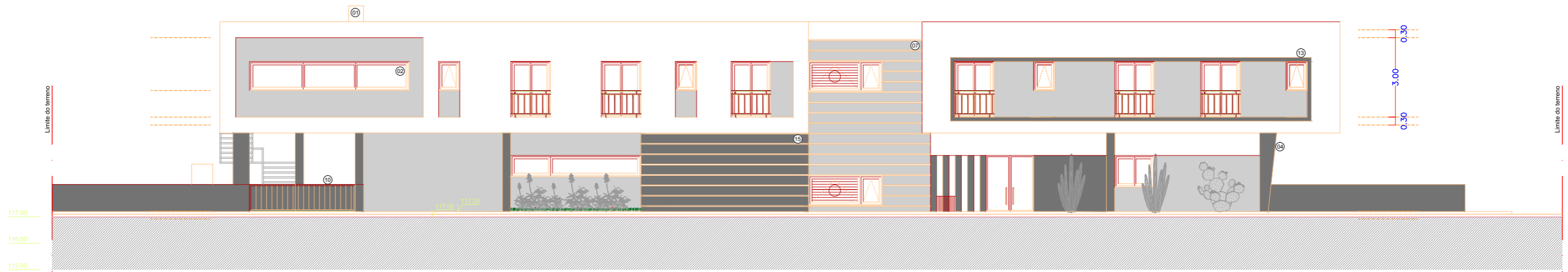

ALÇADO NORTE



ALÇADO SUL

- MATERIAIS :
- 01 - Chaminé em alvenaria de tijolo furado rebocada e pintada de branco
  - 02 - Vão com caixilharia em alumínio termolacado branco com vidro duplo e corte térmico
  - 03 - Guarda metálica pintada de cinza escuro
  - 04 - Coluna em betão armado rebocada e pintada de cor cinza escuro
  - 05 - Escadas de emergência metálicas pintadas de cinza escuro
  - 06 - Lambrim em revestimento de pedra de xisto escuro
  - 07 - Pano de parede em tijolo furado revestido com reboco saliente pintado de cinza claro
  - 08 - Porta de entrada em alumínio termolacado cinza escuro
  - 09 - Vão com caixilharia em alumínio termolacado branco e vidro duplo com corte térmico e com grelha de respiração
  - 10 - Portão em estrutura metálica pintada de cinza escuro
  - 11 - Portão de garagem em alumínio termolacado cinza escuro
  - 12 - Pala em betão armado rebocada e pintado de cinza escuro
  - 13 - Cantaria em reboco saliente pintado de cor cinza escuro
  - 14 - Muro de vedação rebocado e pintado de cinza escuro
  - 15 - Pano de parede em tijolo furado e rebocado com fugas e pintado de cor cinza escuro

		Téc. Responsável	
Projecto DE ARQUITECTURA DE UMA ESTRUTURA RESIDENCIAL PARA IDOSOS		Proc. Int. n.º 40/2008	
		Data Março/ 2012	
Requerente		Escala(s) 1/100	
Local		Nº desenho 10	
Desenho(s) ALÇADO NORTE E ALÇADO SUL - RECTIFICADO			