

276,00

275,00

271,00

273,00

272,00

271,00

270,00

267,00

267,00



Área Total do Lote 4490,00 m<sup>2</sup>  
 Área de Cedência para caminho - 60,06 m<sup>2</sup>  
 Área Intervencionada - 4439,94 m<sup>2</sup>

**LIMITE DO PRÉDIO**  
**PERÍMETRO CONTRUÍVEL**  
 (a 5m do limite do prédio)

□ Acesso para veículos  
 pavimento permeável - a definir 210,00 m<sup>2</sup>

□ Espaço verde, Relva 3746,62 m<sup>2</sup>

□ Pavimento em Pedra

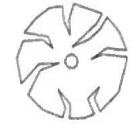

Árvores a manter

Área de Implantação (moradia) 258,82 m<sup>2</sup>

Área de Implantação (piscina) 32,00 m<sup>2</sup>

Área de Terraço Coberto 59,50 m<sup>2</sup>

Área de Terraço Descoberto 133,00 m<sup>2</sup>

Área de Impermeável 463,32 m<sup>2</sup>

EIXO DO ARRUAAMENTO  
 ● HIDRANTE EXTERIOR

REQUERENTE:

ESTUDO:  
 LICENCIAMENTO DE ALTERAÇÃO/AMPLIAÇÃO AO PROJETO  
 ORIGINALMENTE APROVADO DE BORDADA UNIFAMILIAR COM  
 PISCINA E MURO DE VEDAÇÃO (ALTERAÇÃO DURANTE A  
 EXECUÇÃO DA OBRA)  
 Local: SÍTIO DA MALHADA VELHA, SÃO CLEMENTE, LOULÉ

CONTÉM: PLANTA DE IMPLANTAÇÃO - FINAL  
 SOBRE O LEVANTAMENTO TOPOGRÁFICO  
 COM HIDRANTE EXTERIOR

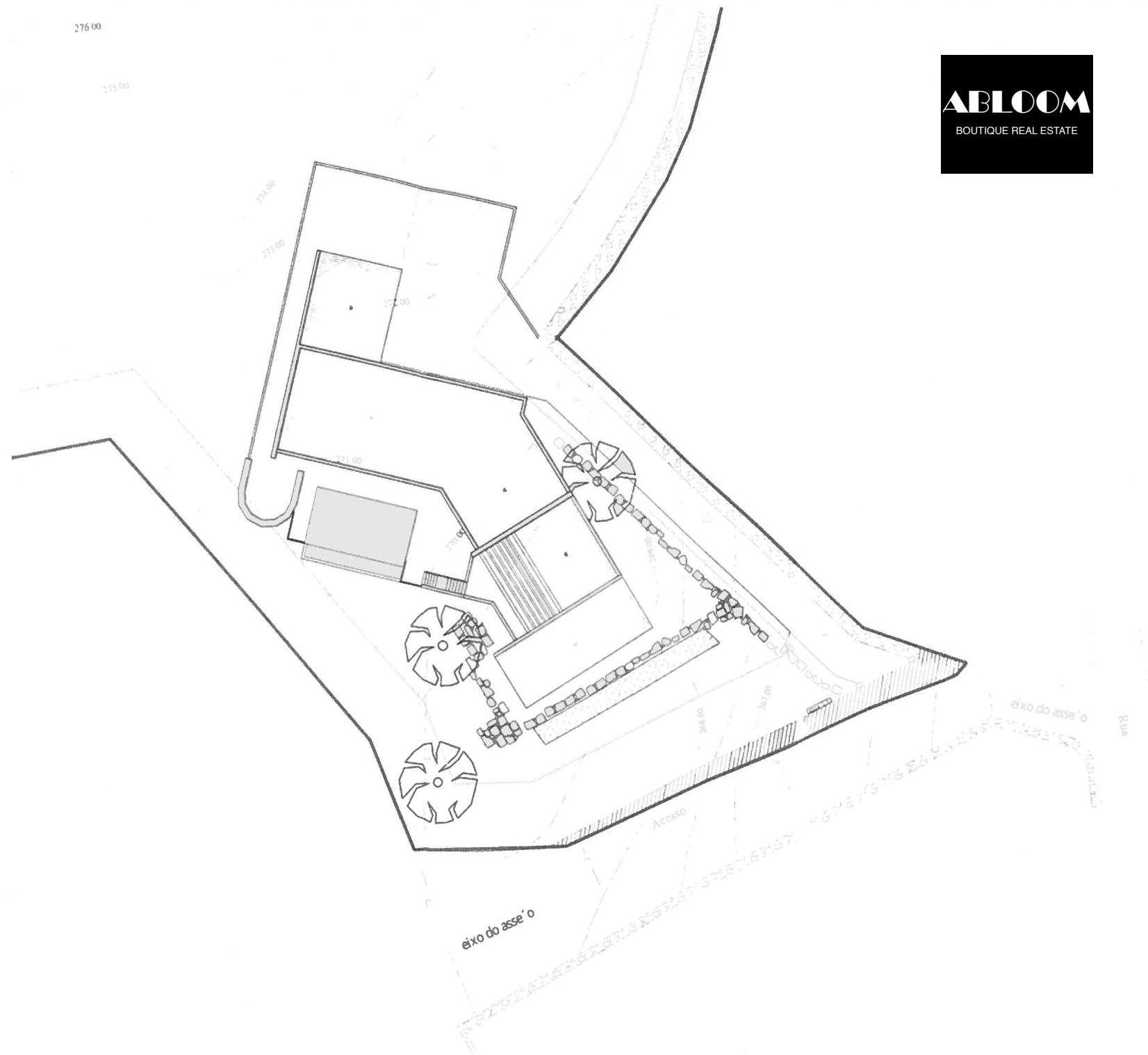

eixo do asse' o

Acesso

eixo do asse' o

Rua

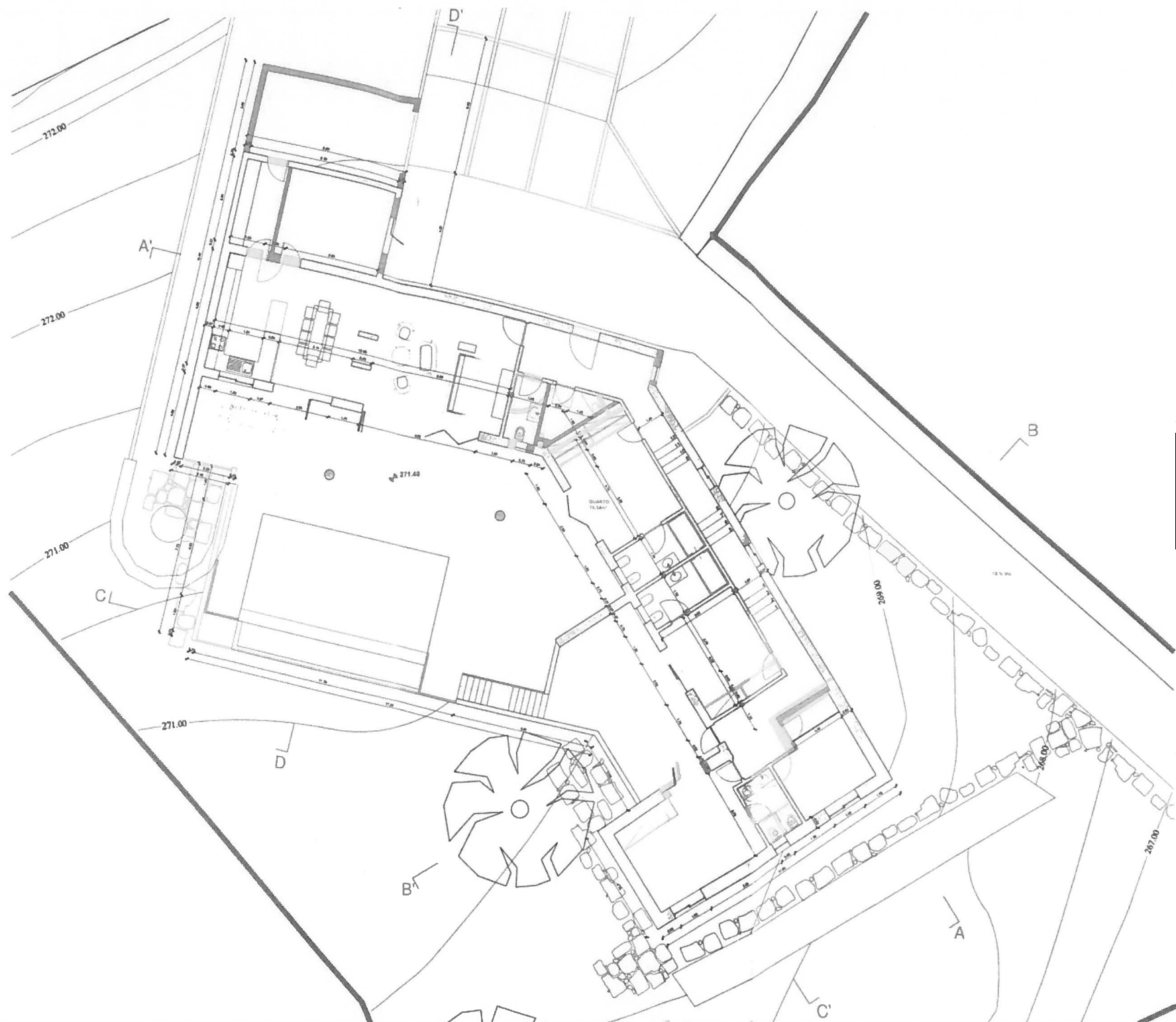

A Construir  
 A Demolir



REQUERENTE:	
ESTUDO:	
LICENCIAMENTO DE ALTERAÇÃO/AMPLIAÇÃO AO PROJETO INICIALMENTE APROVADO DE MORADIA UNIFAMILIAR COM PISCINA E MURO DE VEDAÇÃO (ALTERAÇÃO DURANTE A EXECUÇÃO DA OBRA)	
Local: SÍTIO DA MALHADA VELHA, SÃO CLEMENTE, LOULÉ	
CONTEM:	
PLANTA DO PISO - ESQUEMÁTICO	
ESPECIALIDADE:	FASE:
Arquitetura	LICENCIAMENTO

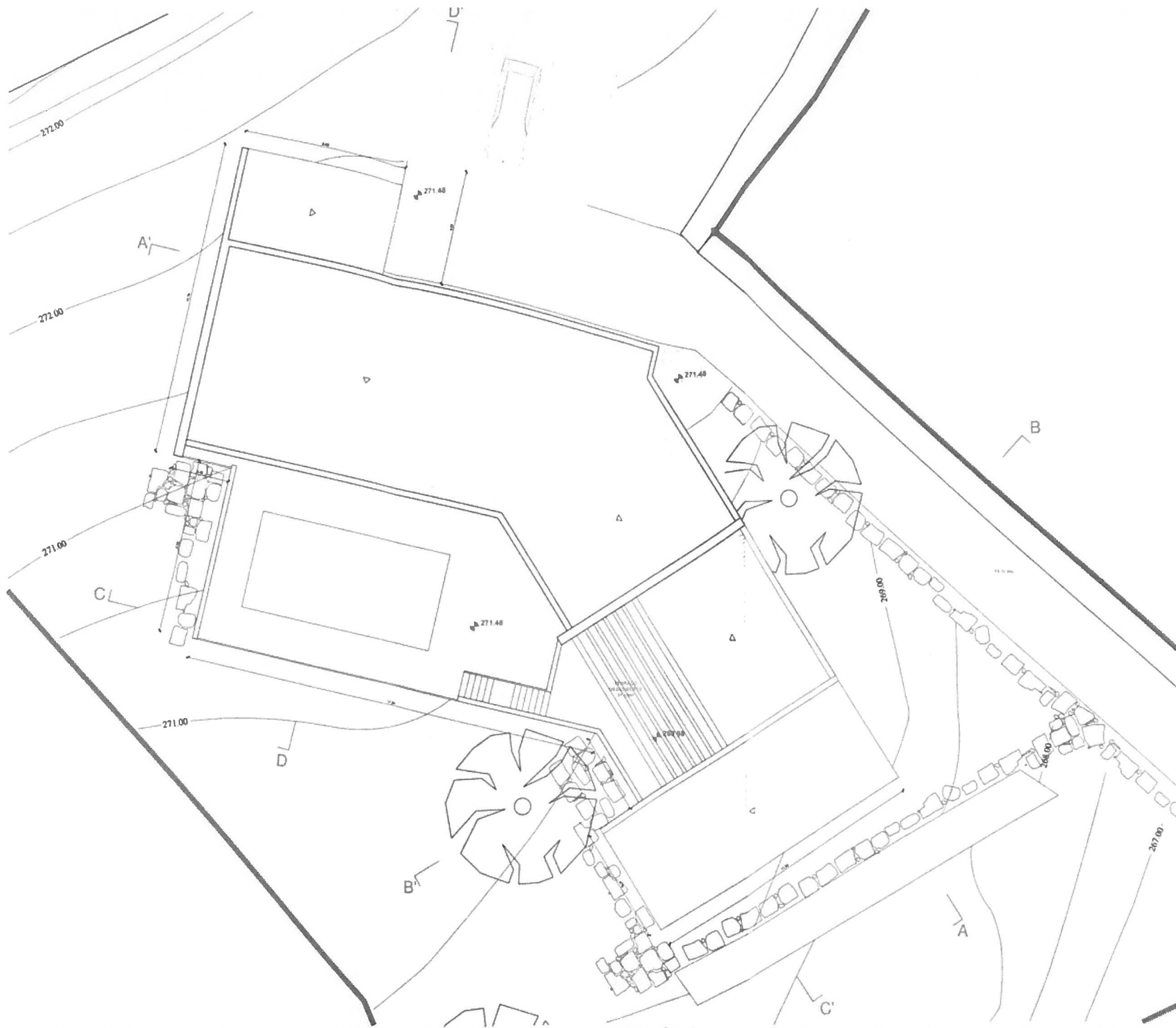

REQUERENTE:	
ESTUDO:	LICENCIAMENTO DE ALTERAÇÃO/AMPLIAÇÃO AO PROJETO ORIGINALMENTE APROVADO DE MORADIA UNIFAMILIAR COM PISCINA E MURO DE VEDAÇÃO (ALTERAÇÃO DURANTE A EXECUÇÃO DA OBRA)
	Local: SÍTIO DA MALHADA VELHA, SÃO CLEMENTE, LOULE
CONTEM:	PLANTA DE COBERTURA - APROVADO
ESPECIALIDADE:	FASE:
Architecture	LICENCIAMENTO

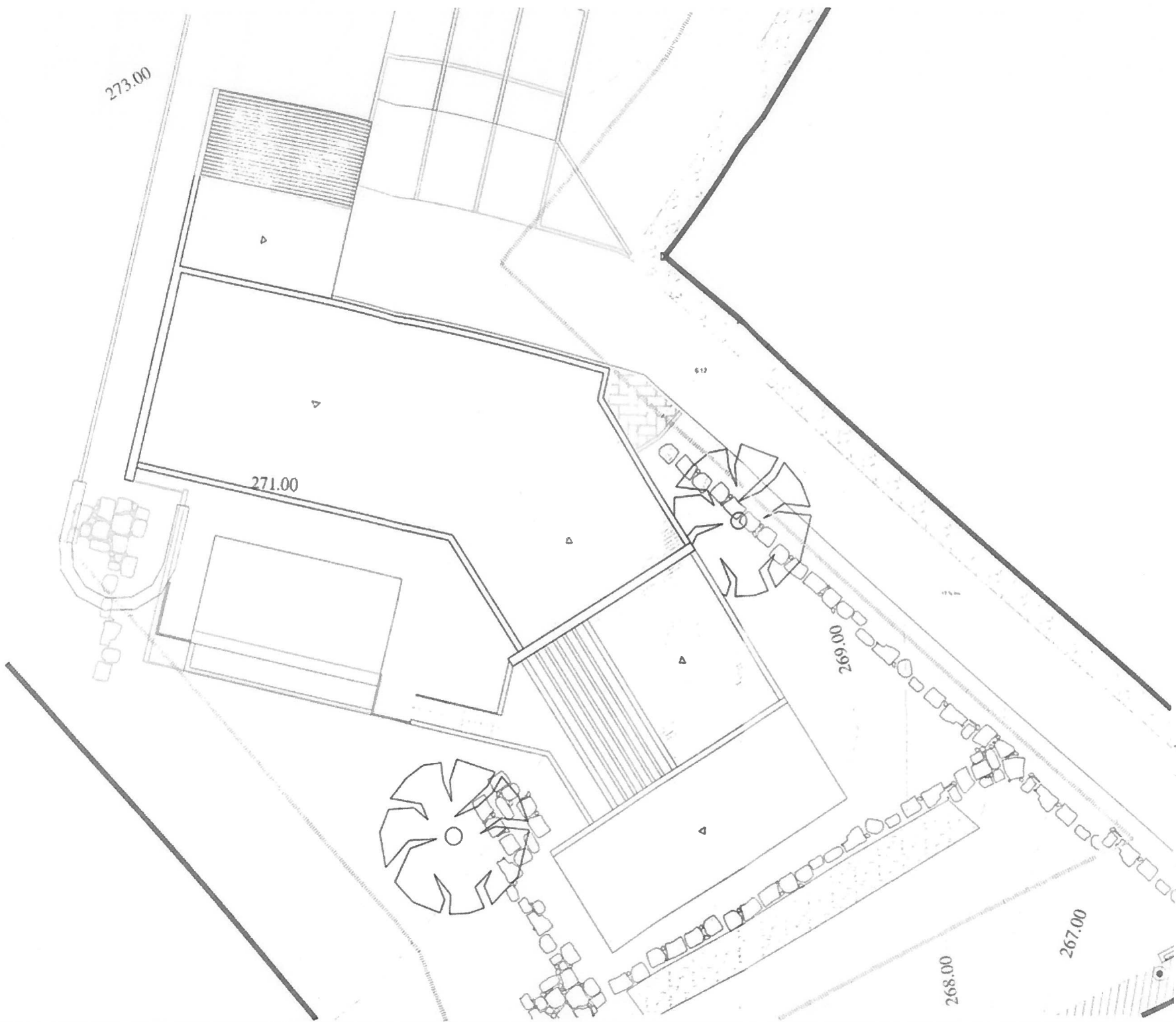

A Construir  
 A Demolir



REQUERENTE: \_\_\_\_\_  
 ESTUDO:  
 LICENCIAMENTO DE ALTERAÇÃO/AMPLIAÇÃO AO PROJETO  
 INICIALMENTE APROVADO DE MORADIA UNIFAMILIAR COM  
 PISCINA E MURO DE VEDAÇÃO (ALTERAÇÃO DURANTE A  
 EXECUÇÃO DA OBRA)  
 Local: SÍTIO DA MALHADA VELHA, SÃO CLEMENTE, LOULE  
 CONTEM: PLANTA DE COBERTURA - ESQUEMÁTICO  
 ESPECIALIDADE: FASE:  
 LICENCIAMENTO

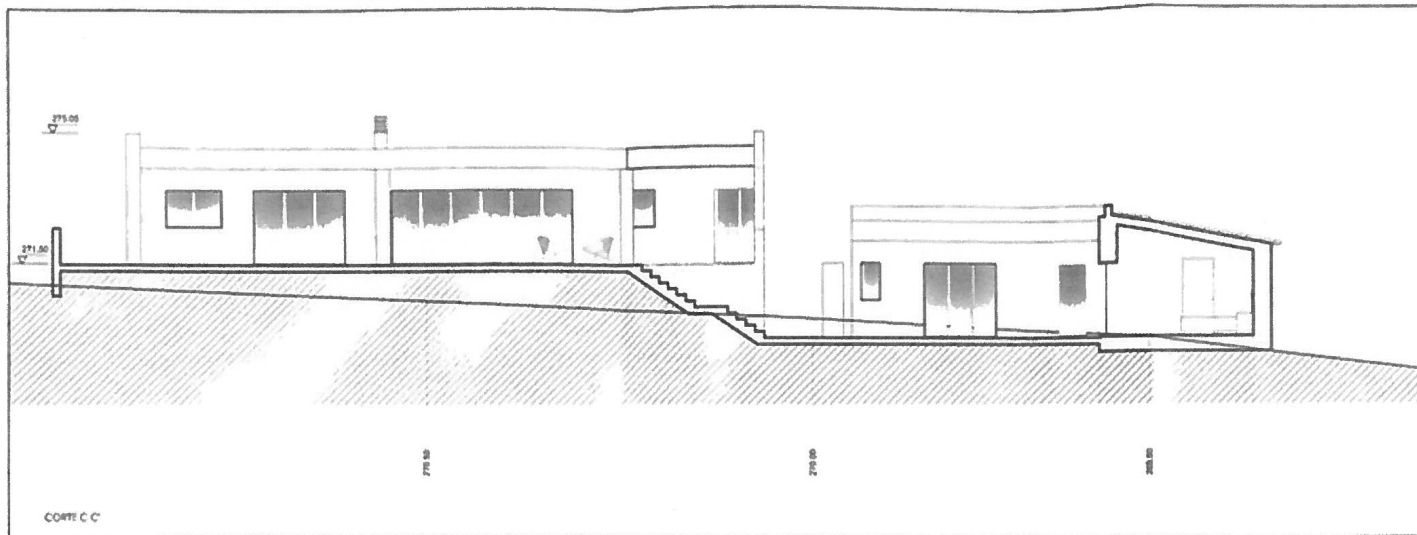

CORTE C-C

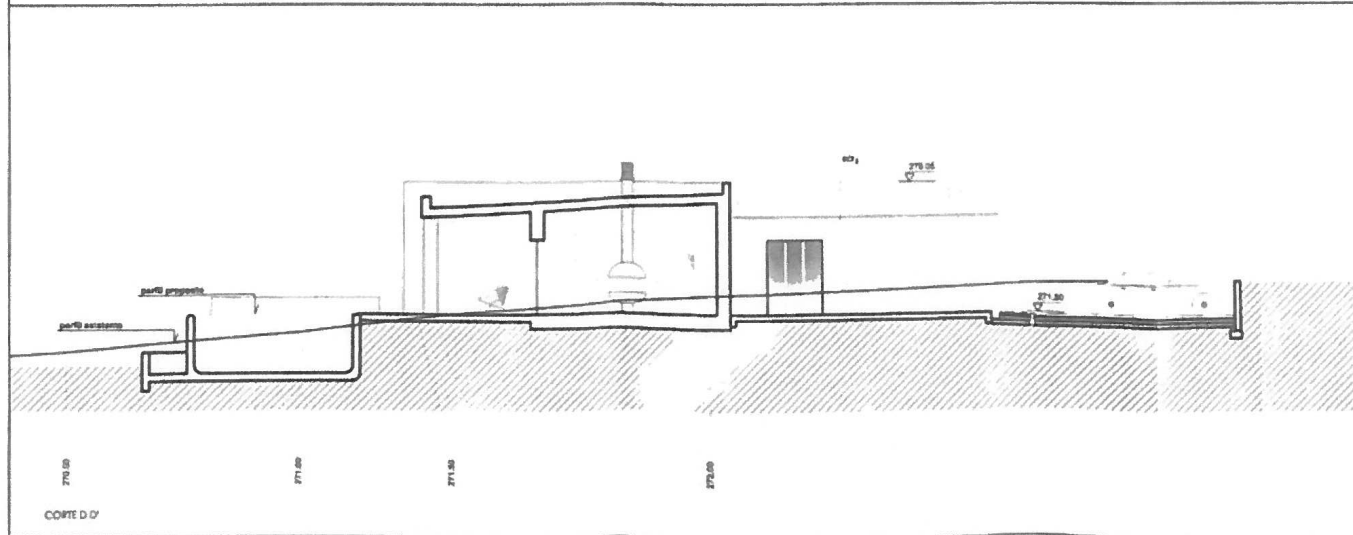

CORTE D-D''

REQUERENTE:

ESTUDO:  
LICENCIAMENTO DE ALTERAÇÃO/AMPLIAÇÃO AO PROJETO INICIALMENTE APROVADO DE MORADIA UNIFAMILIAR COM PISCINA E MURO DE VEDAÇÃO (ALTERAÇÃO DURANTE A EXECUÇÃO DA OBRA)

Local: 8710 DA MALHADA VELHA, SÃO CLEMENTE, LOULÉ

CONTÉM:  
CORTE C-C e D-D' - FINAL

ESPECIALIDADE: FASE:  
Arquitetura LICENCIAMENTO



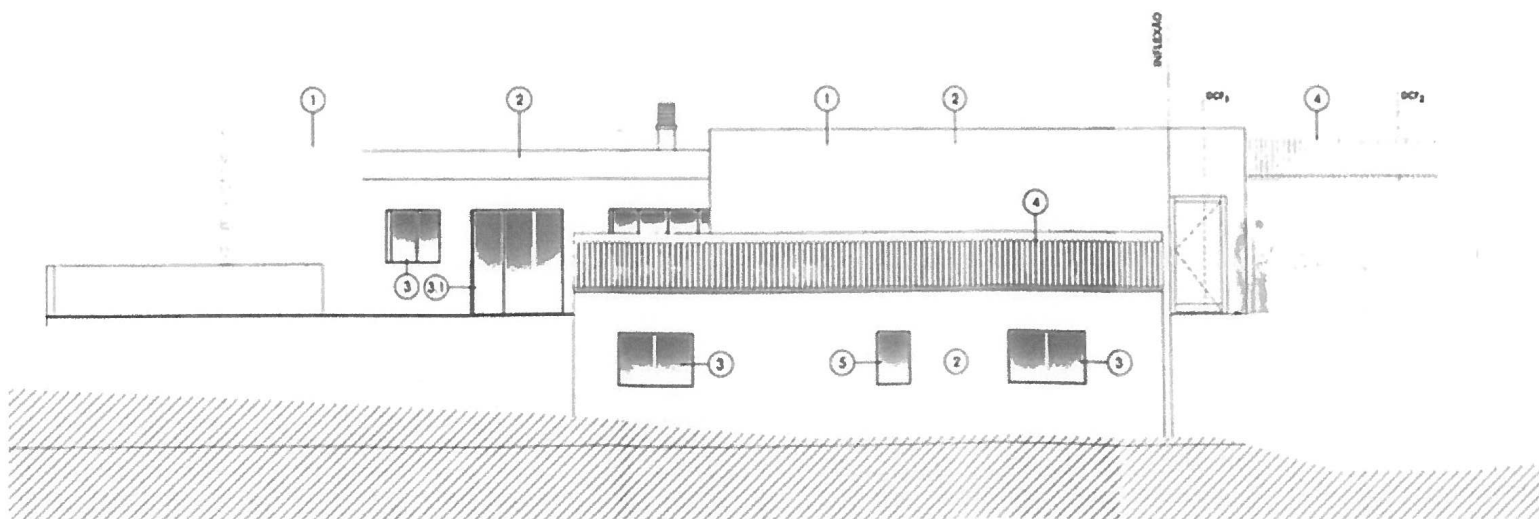
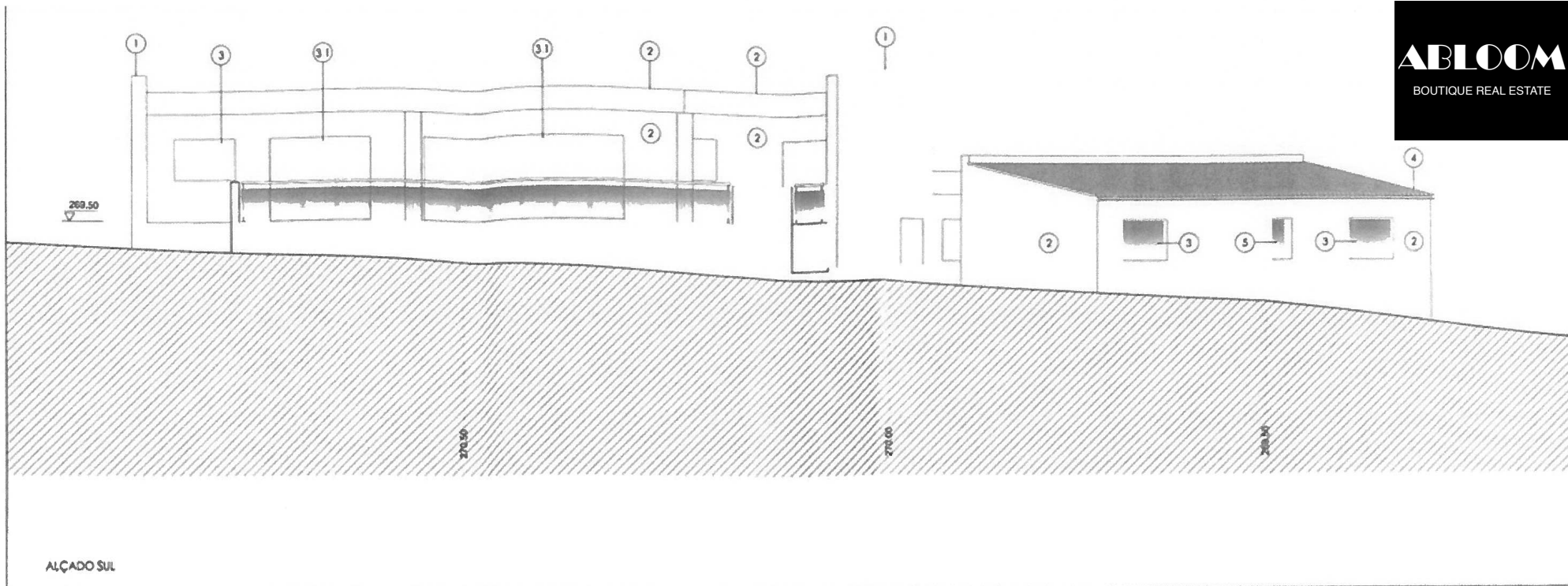

REQUERENTE:

ESTUDO:  
ALTERAÇÃO/ AMPLIAÇÃO DE MORADIA UNIFAMILIAR  
COM PISCINA E MURO DE VEDAÇÃO

Local: SÍTIO DA MALHADA VELHA, SÃO CLEMENTE, LOULÉ

CONTEM:  
ALÇADO SUL/ NASCENTE - APROVADO

ESPECIALIDADE: FASE:  
Arquitectura LICENCIAMENTO

**ALÇADO NASCENTE**

**LEGENDA:**

- 1. Revestimento em pedra rústica (xisto)
- 2. Revestimento de fachada em reboco e pintura a cor branca
- 3. Portajanelas de correr de vidro duplo, com caladaria em alumínio termolacado de cor cinza
- 3.1. Portajanelas de abrir de vidro duplo, com caladaria em alumínio termolacado de cor cinza
- 4. Cobertura em telha de cimento
- 5. Janela fixa/basculante com vidro duplo, com caladaria em alumínio termolacado de cor cinza