

LEGENDA

- 1 Reboco pintado branco
- 2 Reboco pintado azul
- 3 Alumínio lacado branco
- 4 Telha lusa de cor vermelha

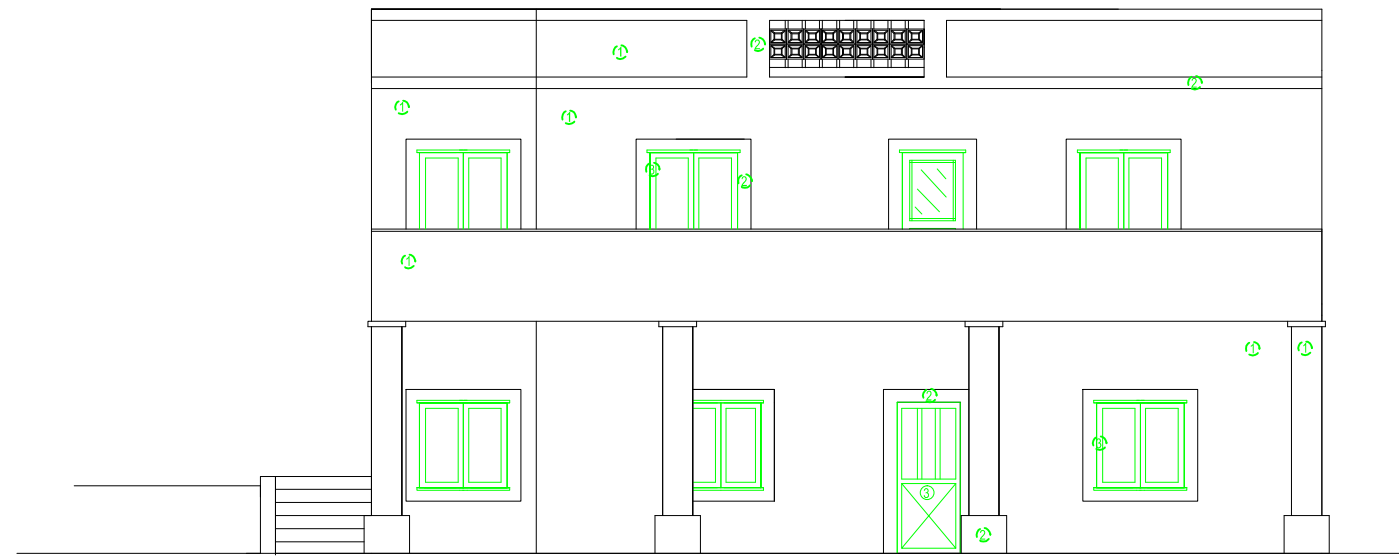

ALÇADO SUL

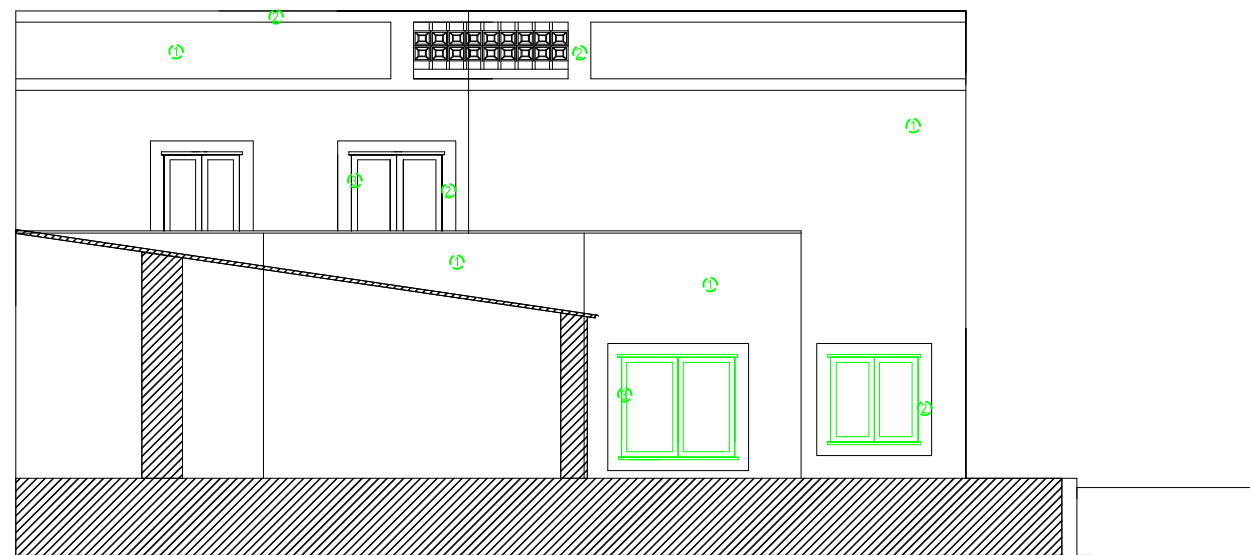

ALÇADO NORTE

ENGENHARIA CIVIL E ARQUITETURA		
PROJETOS DE EDIFÍCIOS		
Projecto	Requerente	VALDEMIRO MARTINS LOURENÇO
ARQUITECTURA	Local :	PATÃ
Data :	Desenho	
11/2018	ALÇADO SUL e NORTE DEFINITIVO	
Escala :		
1/100.		
O Técnico	30 AE	