

OFIARTE

OFICINA DE ARQUITECTURA, ENGENHARIA E CONSTRUÇÃO LDA.
Estrada da Garganta Quinta Saúde 8005-130 FARO
Tel 289804511 E-mail: arq@ofiar.te.pt Site: www.ofiar.te.pt

Requerente
-

- Informação referencial
- 1 - GARAGEM
 - 2 - ZONA TÉCNICA
 - 3 - ARRUMOS
 - 4 - LAVABO
 - 5 - CASA DAS BOMBAS DA PISCINA
 - 6 - TANQUE DA PISCINA
 - 6.1 - TANQUE DE COMPENSAÇÃO / CASCATA
 - 7 - VAZIO DE LUZ
 - 8 - ESCADA DE ACESSO AO JARDIM

Designação
CONSTRUÇÃO DE MORADIA UNIFAMILIAR,
PISCINA E MUROS DE VEDAÇÃO
RUA VOLTA DO ESQUILO, LOTE 2.1.A/24
VILAMOURA, LOULÉ

Contém
PLANTA DO PISO -1

Fase
COMUNICAÇÃO PRÉVIA

Especialidade
ARQUITECTURA Código
A

Ficha Técnica
Arquitectura O Técnico
Fernando Santos
Rogerio Palmeira
Pedro Palmeira
Desenho
Pedro Antunes

CI/SfB 3-M-M.U.-268 AH-016.0311.24051
VILAMOURA - RUA VOLTA DO ESQUILO, LOTE 24\CP\PROJ.DWG

Data Abril 2022 Escala 1/100

Substituí Substituído Desenho Número
03

Este desenho é propriedade da empresa OFIARTE, Lda, não podendo ser reproduzido, divulgado ou copiado no todo ou em parte, sem autorização expressa dos seus autores. (Lei 16/2008 - 1 de Abril)

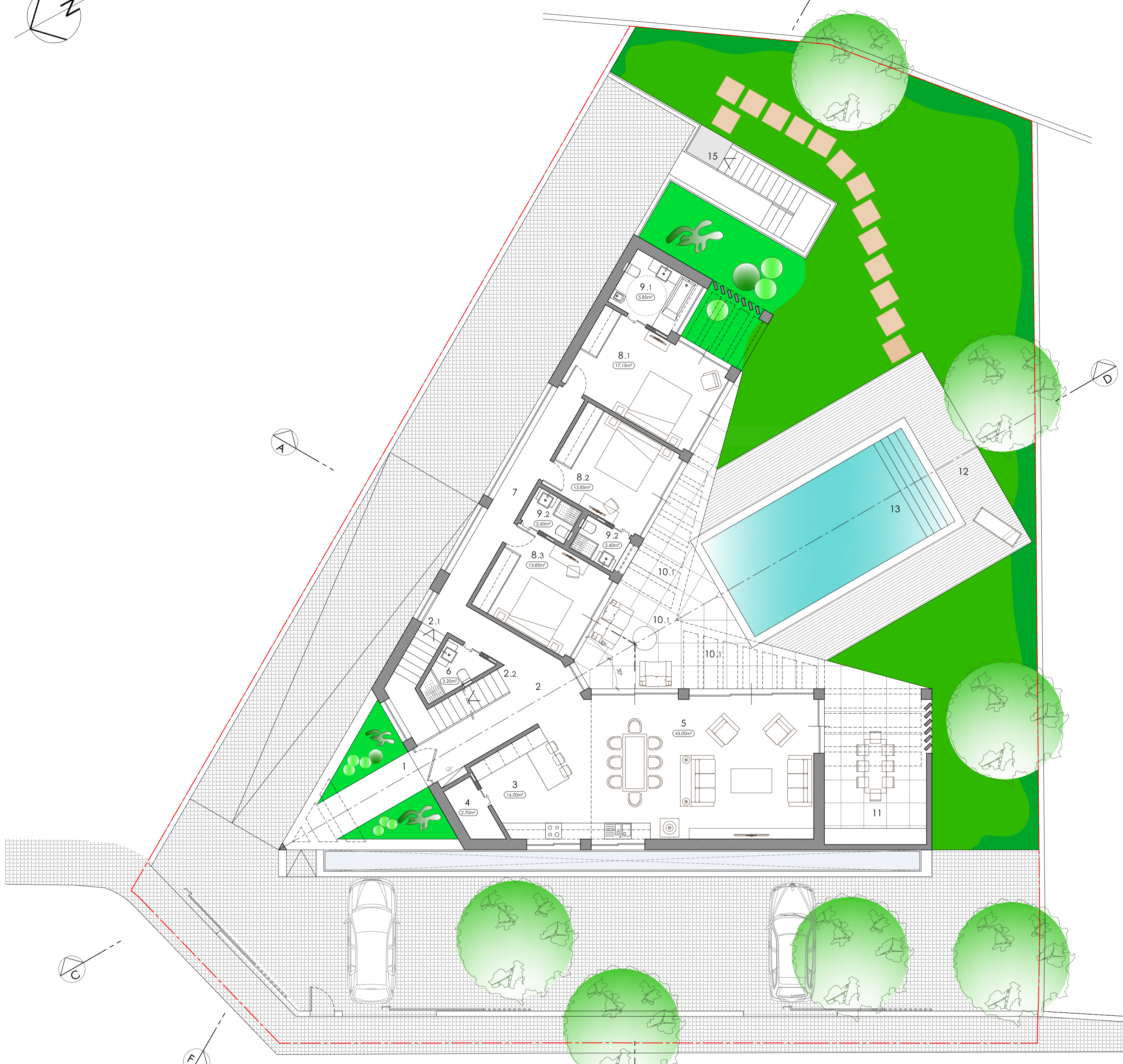
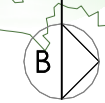
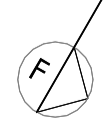
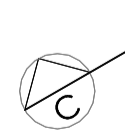
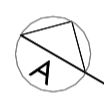
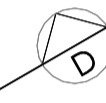
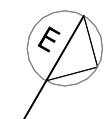
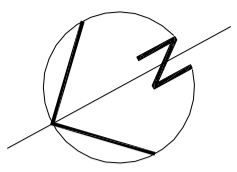

Rua de Volta do Esquilo

OFIARTE
 OFICINA DE ARQUITECTURA, ENGENHARIA E CONSTRUÇÃO LDA.
 Estrada da Garganta Quinta Saúde 8005-130 FARO
 Tel 289804511 E-mail: arq@ofiar.te.pt Site: www.ofiar.te.pt

Requerente
 -

- Informação referencial
- 1 - ESTRADA
 - 2 - VESTÍBULO
 - 2.1 - ESCADA DE ACESSO AO PISO -1
 - 2.2 - ESCADA DE ACESSO À COBERTURA
 - 3 - COZINHA
 - 4 - DESPENSA
 - 5 - SALA
 - 6 - LAVABO
 - 7 - CIRCULAÇÃO
 - 8.1 - QUARTO 1 (SUITE)
 - 8.2 - QUARTO 2 (SUITE)
 - 8.3 - QUARTO 3 (SUITE)
 - 9.1 - CASA DE BANHO 1 (MOB. COND.)
 - 9.2 - CASA DE BANHO 2
 - 9.3 - CASA DE BANHO 3
 - 10 - TERRAÇO COBERTO
 - 10.1 - PERGOLA
 - 11 - BBQ
 - 12 - DECK
 - 13 - PISCINA (8,60x4,00)
 - 14 - RAMPA DE ACESSO AO PISO -1
 - 15 - ESCADA EXTERIOR DE ACESSO AO PISO -1

ÁREA DE CONSTRUÇÃO

PISO 1	192,00m ²
PISO -1	276,30m ²

Designação
 CONSTRUÇÃO DE MORADIA UNIFAMILIAR,
 PISCINA E MUROS DE VEDAÇÃO
 RUA VOLTA DO ESQUILO, LOTE 2.1.A/24
 VILAMOURA, LOULÉ

Contém
 PLANTA DO PISO 1

Fase
 COMUNICAÇÃO PRÉVIA

Especialidade
 ARQUITECTURA Código
 A

Ficha Técnica
 O Técnico
 Arquitectura
 Fernando Santos
 Rogério Palmeira
 Pedro Palmeira
 Desenho
 Pedro Antunes

CI/SIB	3-M-M.U.-268	AH-016.0312.24052
	VILAMOURA - RUA VOLTA DO ESQUILO, LOTE 24\CP\PROJ.DWG	

Data	Escala
Abril 2022	1/100

Substitui	Substituído	Desenho Número
		04

Este desenho é propriedade da empresa OFIARTE, Lda, não podendo ser reproduzido, divulgado ou copiado no todo ou em parte, sem autorização expressa dos seus autores. (Lei 16/2008 - 1 de Abril)

Requerente

Informação referencial

- 1 -ARRUMOS
- 2 -PERGOLA

Designação

CONSTRUÇÃO DE MORADIA UNIFAMILIAR,
PISCINA E MUROS DE VEDAÇÃO
RUA VOLTA DO ESQUILO, LOTE 2.1.A/24
VILAMOURA, LOULÉ

Contém

PLANTA DA COBERTURA/TERRAÇO

Fase

COMUNICAÇÃO PRÉVIA

Especialidade

ARQUITECTURA

Código

A

Ficha Técnica

O Técnico

Arquitectura

Fernando Santos
Rogerio Palmeira
Pedro Palmeira

Desenho

Pedro Antunes

Cl/SfB

3-M-M.U.-268

AH-016.0313.24053

VILAMOURA - RUA VOLTA DO ESQUILO\LOTE 24\CP\PROJ.DWG

Data

Abril 2022

Escala

1/100

Substitui

Substituído

Desenho Número

05

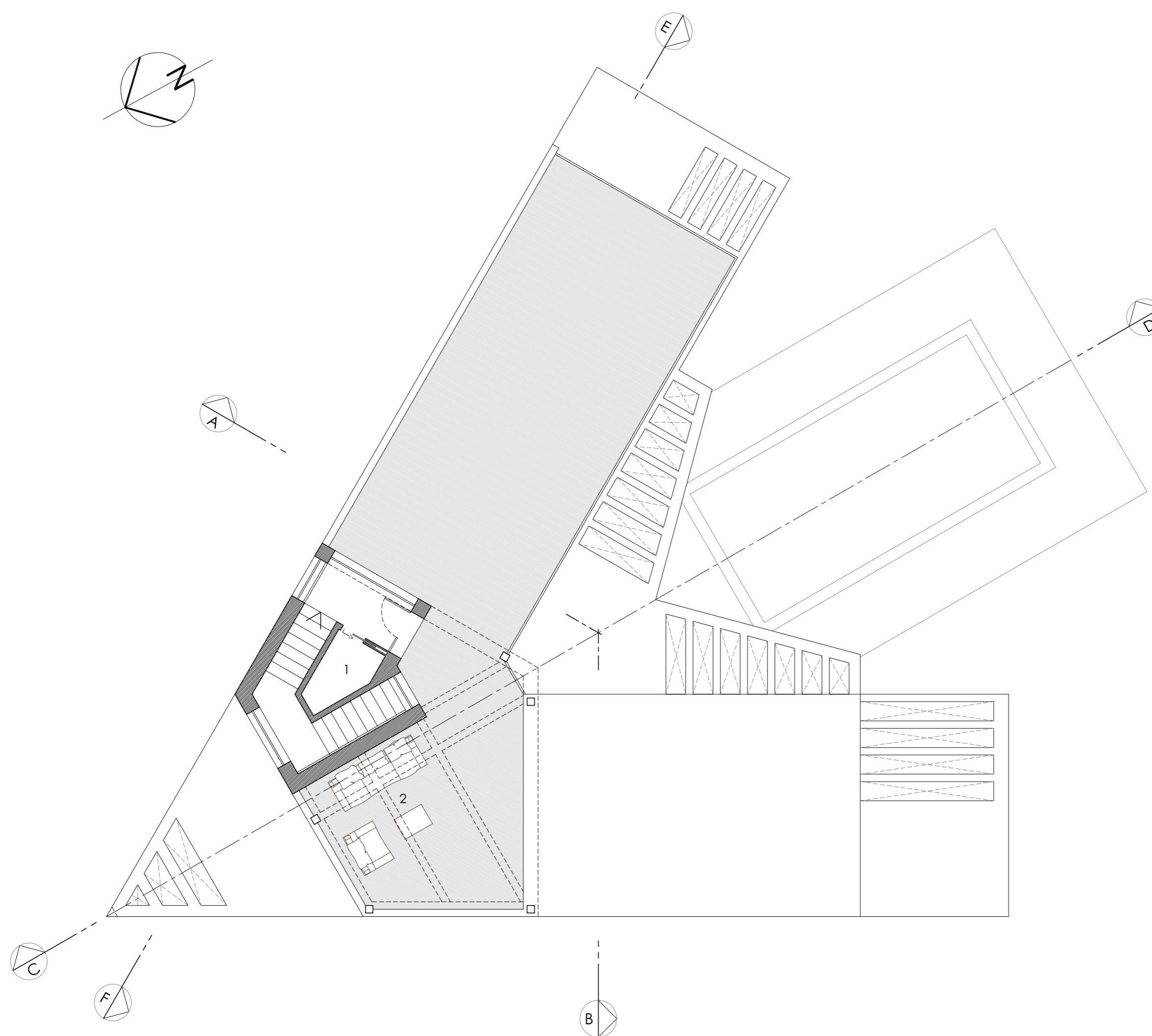

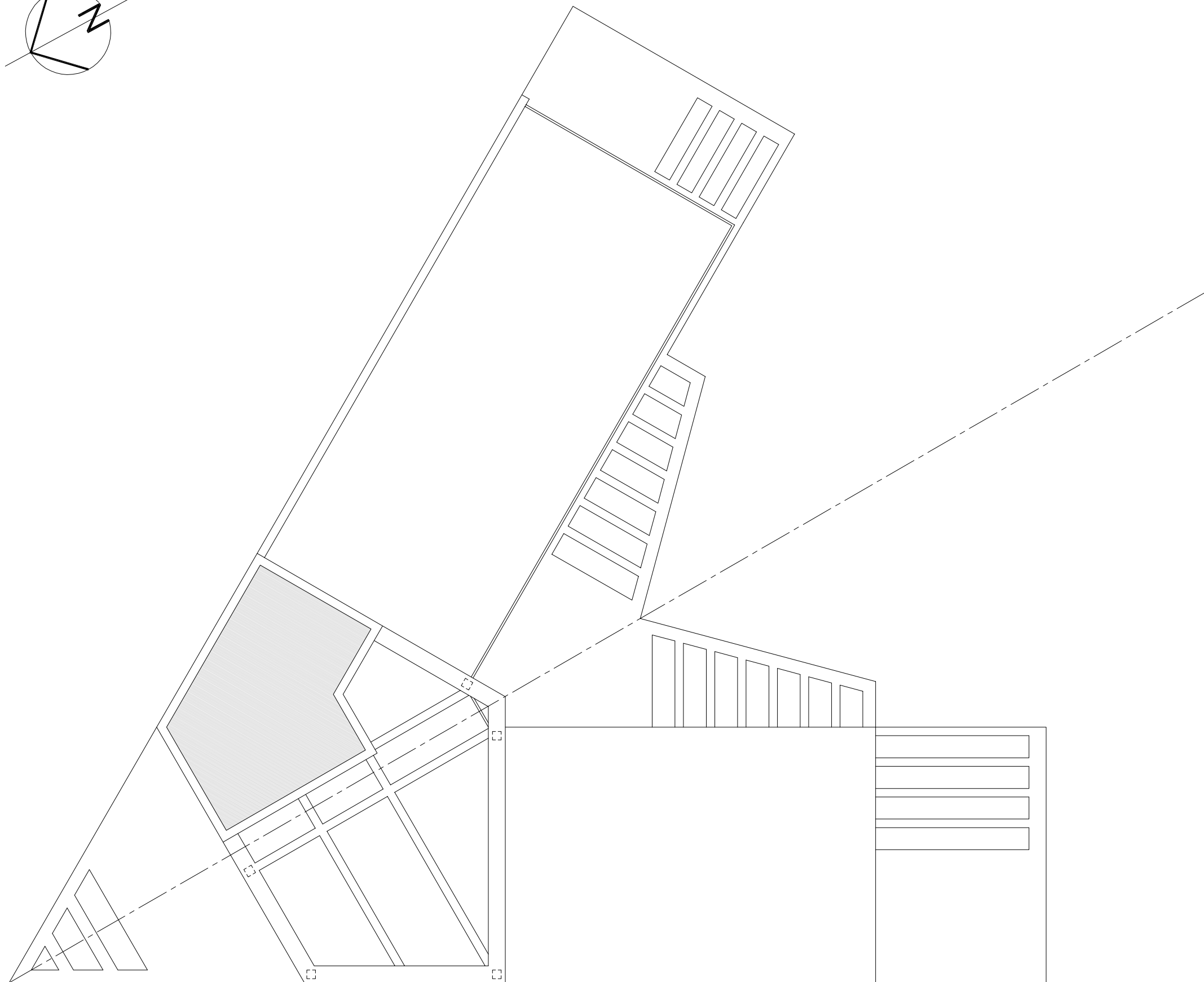
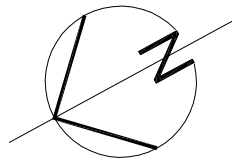

Requerente

-

Informação referencial

Designação

CONSTRUÇÃO DE MORADIA UNIFAMILIAR,
PISCINA E MUROS DE VEDAÇÃO
RUA VOLTA DO ESQUILO, LOTE 2.1.A/24
VILAMOURA, LOULÉ

Contém

PLANTA DA COBERTURA

Fase

COMUNICAÇÃO PRÉVIA

Especialidade

ARQUITECTURA

Código

A

Ficha Técnica

O Técnico

Arquitectura

Fernando Santos
Rogerio Palmeira
Pedro Palmeira

Desenho

Pedro Antunes

Cl/SfB

3-M-M.U.-268

AH-016.0314.24054

VILAMOURA - RUA VOLTA DO ESQUILO\LOTE 24\CP\PROJ.DWG

Data

Abril 2022

Escala

1/100

Substitui

Substituído

Desenho Número

06

Requerente

Informação referencial

Designação

CONSTRUÇÃO DE MORADIA UNIFAMILIAR,
 PISCINA E MÚROS DE VEDAÇÃO
 RUA VOLTA DO ESQUILO, LOTE 2.1.A/24
 VILAMOURA, LOULÉ

Contém

CORTES

Fase

COMUNICAÇÃO PRÉVIA

Especialidade

ARQUITECTURA

Código

A

Ficha Técnica

Arquitectura
 Fernando Santos
 Rogerio Palmeira
 Pedro Palmeira

O Técnico

Desenho

Pedro Antunes

Cl/SB

3-M-M.U.-268

AH-016.0315.24055

VILAMOURA - RUA VOLTA DO ESQUILO\LOTE 24\CP\PROJ.DWG

Data

Abril 2022

Escala

1/100

Substitui

Substituído

Desenho Número

07

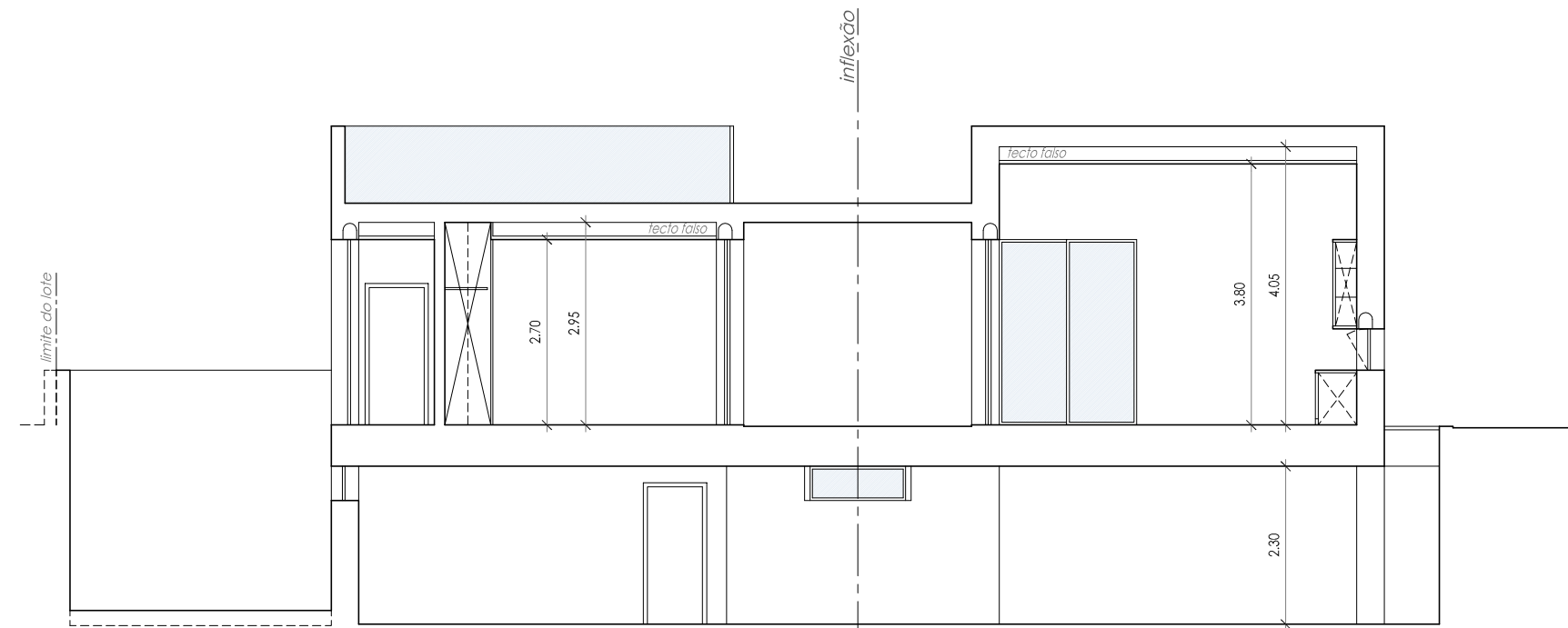

CORTE A-B

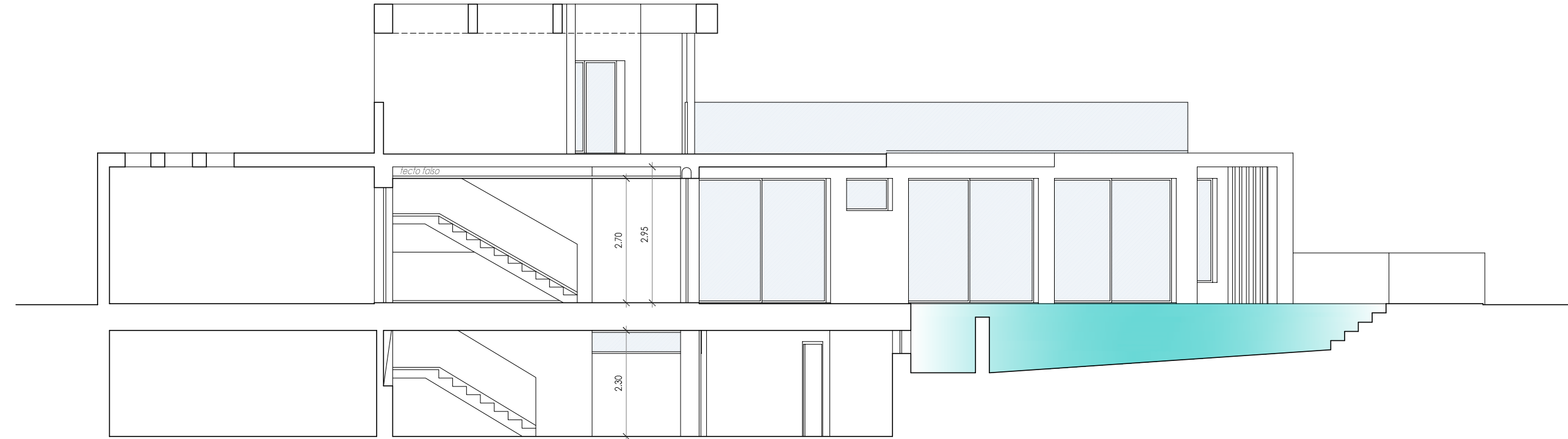

CORTE C-D

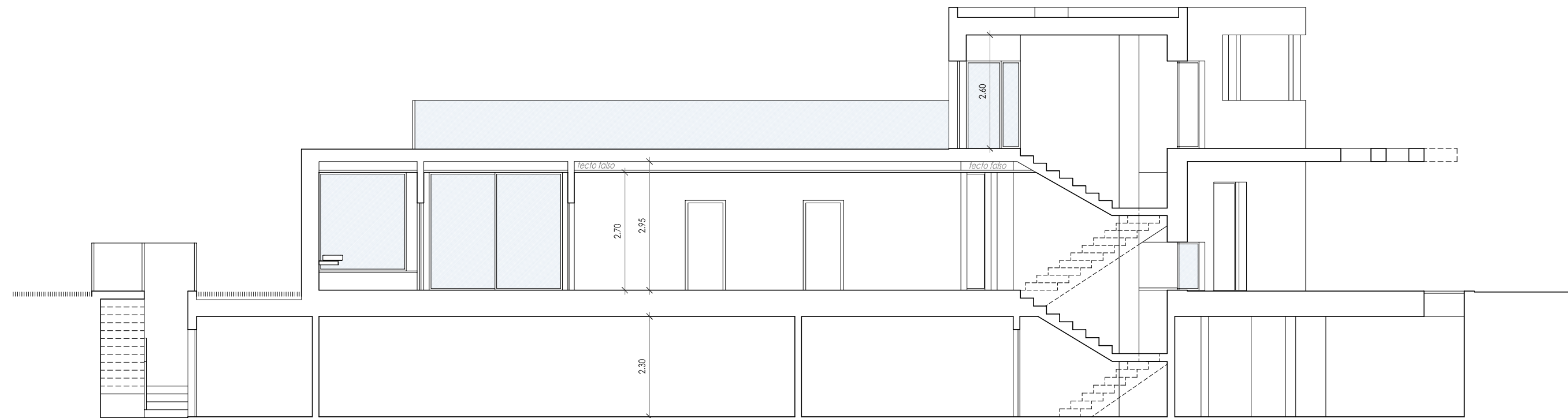

CORTE E-F

Requerente

Informação referencial

Designação
 CONSTRUÇÃO DE MORADIA UNIFAMILIAR,
 PISCINA E MUROS DE VEDAÇÃO
 RUA VOLTA DO ESQUILO, LOTE 2.1.A/24
 VILAMOURA, LOULÉ

Contém

ALÇADOS

Fase

COMUNICAÇÃO PRÉVIA

Especialidade

ARQUITECTURA

Código

A

Ficha Técnica

O Técnico

Arquitetura
 Fernando Santos
 Rogerio Palmeira
 Pedro Palmeira

Desenho
 Pedro Antunes

CI/SFB	3-M-M.U.-268	AH-016.0316.24056
	VILAMOURA - RUA VOLTA DO ESQUILO\LOTE 24\CP\PROJ.DWG	

Data	Escala
Abril 2022	1/100

Substituído	Substituído	Desenho Número
		08

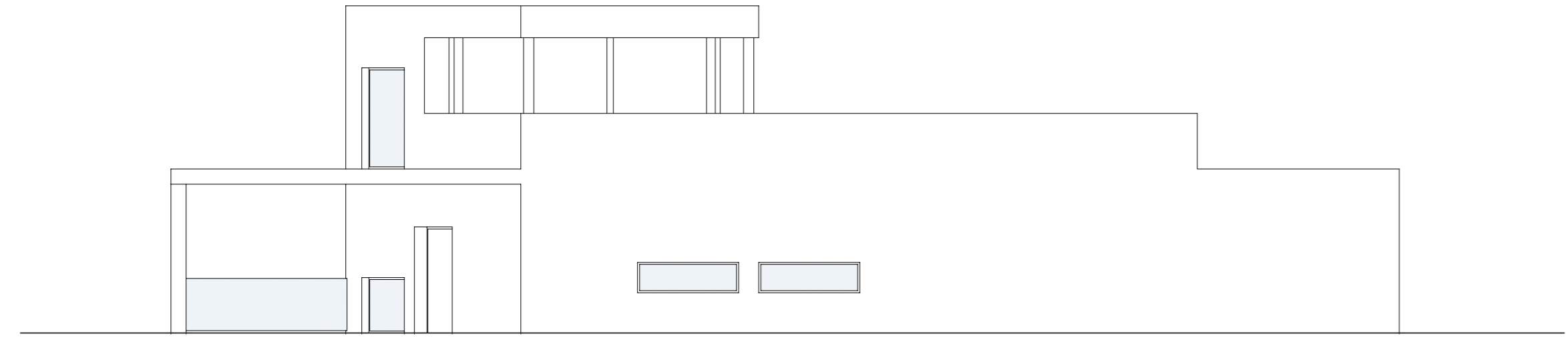

ALÇADO NOROESTE

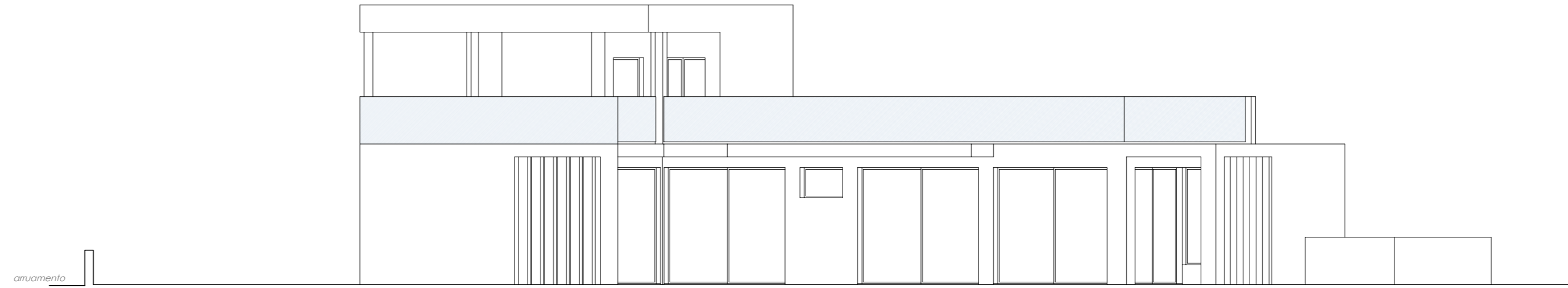

ALÇADO SUDOESTE

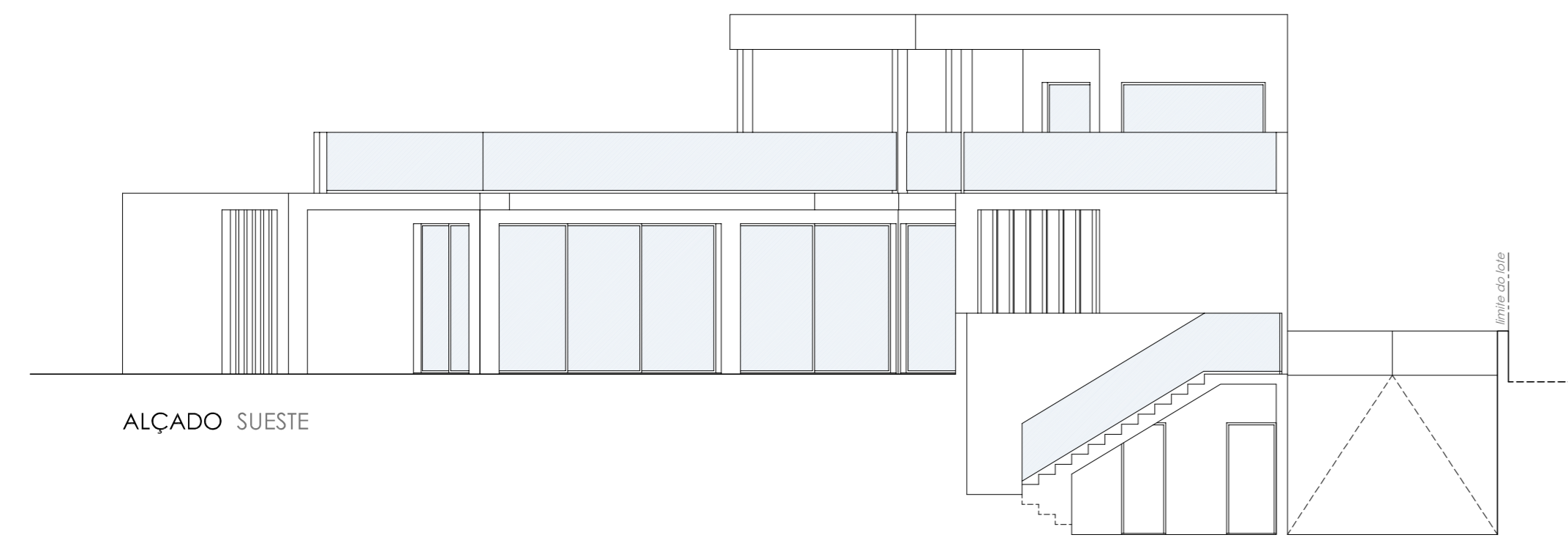

ALÇADO SUESTE

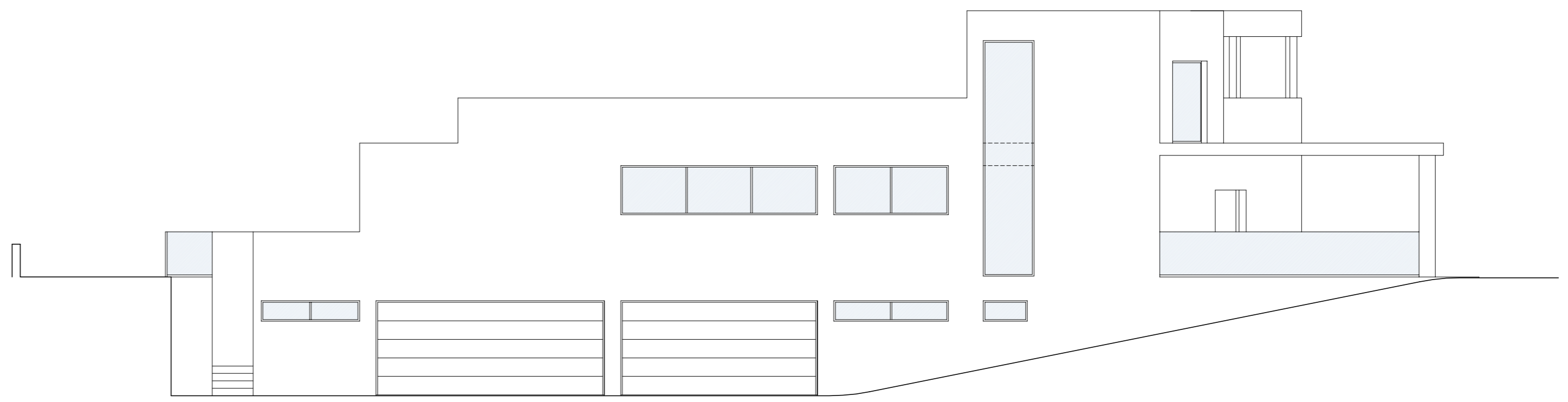

ALÇADO NORDESTE