

OFIARTE
 OFICINA DE ARQUITECTURA, ENGENHARIA E CONSTRUÇÃO LDA.

Estrada da Garganta Quinta Saúde 8005-130 FARO
 Tel 289804511 E-mail: arq@ofiar.te.pt Site: www.ofiar.te.pt

Requerente

-

Informação referencial

- 1 - GARAGEM 1
- 2 - ZONA TÉCNICA
- 3 - ARRUMOS
- 4 - ESCADA DE ACESSO AO PISO 1
- 5 - LAVABO
- 6 - CASA DAS BOMBAS DA PISCINA
- 7 - TANQUE DA PISCINA
- 8 - ESCADA DE ACESSO AO TERRAÇO
- 8.1 - ESCADA DE ACESSO AO JARDIM

Designação

CONSTRUÇÃO DE MORADIA UNIFAMILIAR,
 PISCINA E MUROS DE VEDAÇÃO
 RUA VOLTA DO ESQUILO, LOTE 2.1.A/23
 VILAMOURA, LOULÉ

Contém

PLANTA DO PISO -1

Fase

COMUNICAÇÃO PRÉVIA

Especialidade

ARQUITECTURA

Código

A

Ficha Técnica

Arquitectura
 Fernando Santos
 Rogerio Palmeira
 Pedro Palmeira

O Técnico

Desenho

Pedro Antunes

CI/SB

3-M-M.U.-269

AH-017.0306.24046

VILAMOURA - RUA VOLTA DO ESQUILO\LOTE 23\CP\PROJ.DWG

Data

Abril 2022

Escala

1/100

Substitui

Substituído

Desenho Número

03

Este desenho é propriedade da empresa OFIARTE, Lda, não podendo ser reproduzido, divulgado ou copiado no todo ou em parte, sem autorização expressa dos seus autores. (Lei 16/2008 - 1 de Abril)



OFIARTE
 OFICINA DE ARQUITECTURA, ENGENHARIA E CONSTRUÇÃO LDA.
 Estrada da Garganta Quinta Saúde 8005-130 FARO
 Tel 289804511 E-mail: arq@ofiar.te.pt Site: www.ofiar.te.pt

Requerente
 -

- Informação referencial
- 1 - ESTRADA
 - 2 - VESTÍBULO
 - 3 - LAVABO
 - 4 - COZINHA
 - 5 - SALA
 - 6 - ESCADA DE ACESSO AO PISO -1
 - 7 - CIRCULAÇÃO
 - 8.1 - QUARTO 1 (SUITE)
 - 8.2 - QUARTO 2 (SUITE)
 - 8.3 - QUARTO 3 (SUITE)
 - 9.1 - CASA DE BANHO 1 (MOB. COND.)
 - 9.2 - CASA DE BANHO 2
 - 9.3 - CASA DE BANHO 3
 - 10 - TERRAÇO COBERTO/BBQ
 - 11 - TERRAÇO
 - 12 - PISCINA (12,00x4,00)
 - 13 - RAMPA DE ACESSO AO PISO -1
 - 14 - ESCADA EXTERIOR DE ACESSO AO PISO -1
 - 15 - ESCADA DE ACESSO À COBERTURA

ÁREA DE CONSTRUÇÃO

PISO 1	161.00m ²
PISO -1	286.00m ²

Designação
 CONSTRUÇÃO DE MORADIA UNIFAMILIAR,
 PISCINA E MUROS DE VEDAÇÃO
 RUA VOLTA DO ESQUILO, LOTE 2.1.A/23
 VILAMOURA, LOULÉ

Contém
PLANTA DO PISO 1

Fase
COMUNICAÇÃO PRÉVIA

Especialidade
 ARQUITECTURA Código
 A

Ficha Técnica
 O Técnico
 Arquitectura
 Fernando Santos
 Rogerio Palmeira
 Pedro Palmeira
 Desenho
 Pedro Antunes

CI/SIB
 3-M-M.U.-269 AH-017.0307.24047
 VILAMOURA - RUA VOLTA DO ESQUILO\LOTE 23\CP\PROJ.DWG

Data
 Abril 2022 Escala
 1/100

Substitui
 Substituído
 Desenho Número
04

Este desenho é propriedade da empresa OFIARTE, Lda, não podendo ser reproduzido, divulgado ou copiado no todo ou em parte, sem autorização expressa dos seus autores. (Lei 16/2008 - 1 de Abril)

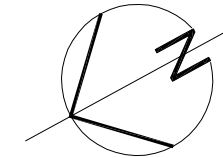
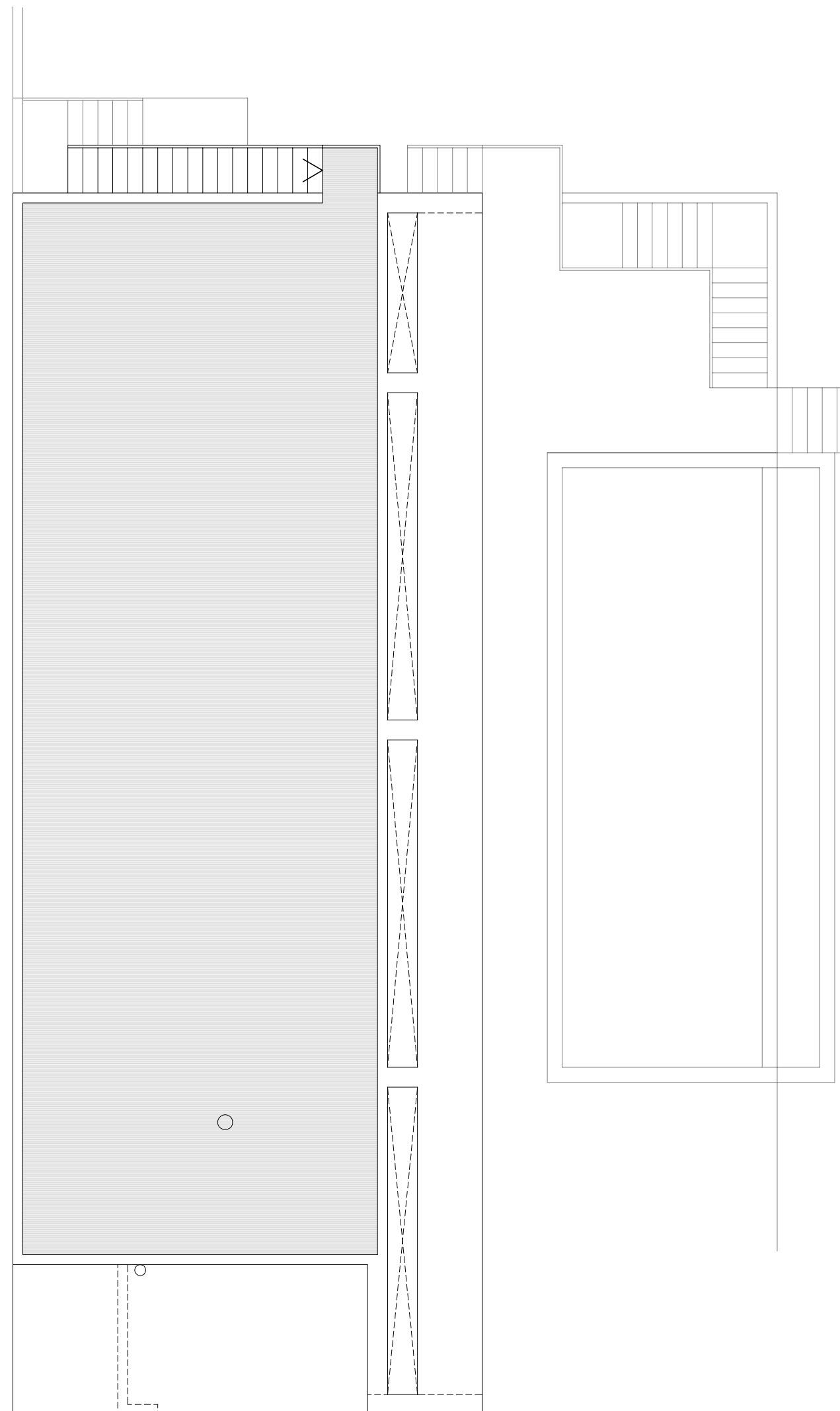

Requerente
 -

Informação referencial

Designação
 CONSTRUÇÃO DE MORADIA UNIFAMILIAR,
 PISCINA E MUROS DE VEDAÇÃO
 RUA VOLTA DO ESQUILO, LOTE 2.1.A/23
 VILAMOURA, LOULÉ

Contém
PLANTA DA COBERTURA

Fase **COMUNICAÇÃO PRÉVIA**

Especialidade ARQUITECTURA Código **A**

Ficha Técnica
 Arquitectura
 Fernando Santos
 Rogerio Palmeira
 Pedro Palmeira
 Desenho
 Pedro Antunes
 O Técnico

CI/SfB	3-M-M.U.-269	AH-017.0308.24048
	VILAMOURA - RUA VOLTA DO ESQUILO\LOTE 23\CP\PROJ.DWG	

Data	Escala
Abril 2022	1/100

Substitui	Substituído	Desenho Número
		05

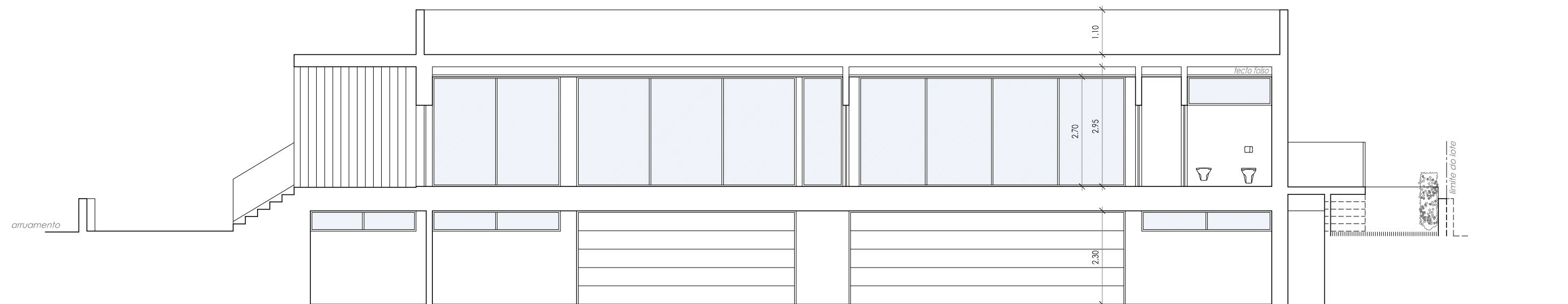

CORTE A-B

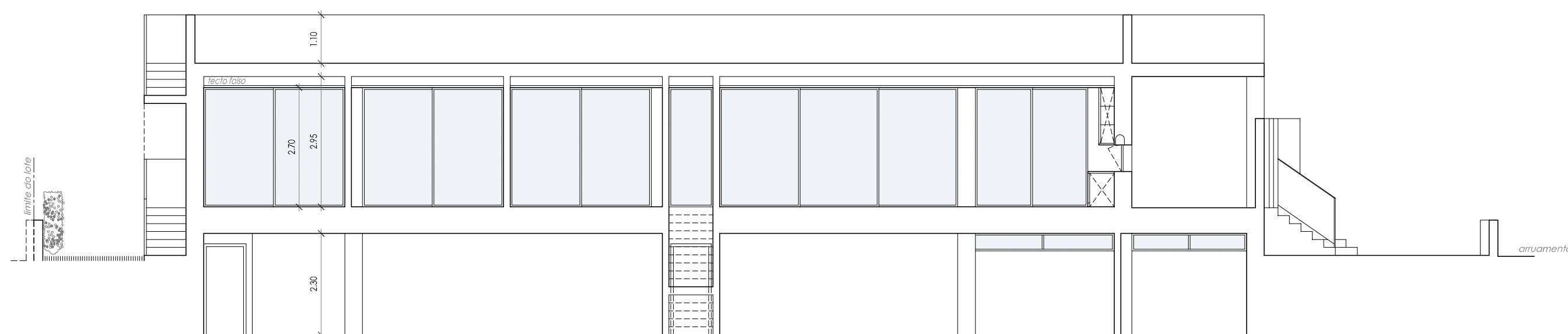

CORTE C-D

Requerente

Informação referencial

Designação

CONSTRUÇÃO DE MORADIA UNIFAMILIAR,
PISCINA E MUROS DE VEDAÇÃO
RUA VOLTA DO ESQUILO, LOTE 2.1.A/23
VILAMOURA, LOULÉ

Contém

CORTES

Fase

COMUNICAÇÃO PRÉVIA

Especialidade

ARQUITECTURA

Código

A

Ficha Técnica

Arquitectura
Fernando Santos
Rogerio Palmeira
Pedro Palmeira

O Técnico

Desenho

Pedro Antunes

Cl/SfB

3-M-M.U.-269

AH-017.0309.24049

VILAMOURA - RUA VOLTA DO ESQUILO\LOTE 23\CP\PROJ.DWG

Data

Abril 2022

Escala

1/100

Substitui

Substituído

Desenho Número

06

Requerente

Informação referencial

Designação
CONSTRUÇÃO DE MORADIA UNIFAMILIAR,
PISCINA E MUROS DE VEDAÇÃO
RUA VOLTA DO ESQUILO, LOTE 2.1.A/23
VILAMOURA, LOULÉ

Contém

ALÇADOS

Fase

COMUNICAÇÃO PRÉVIA

Especialidade

ARQUITECTURA

Código

A

Ficha Técnica

O Técnico

Arquitectura

Fernando Santos

Rogério Palmeira

Pedro Palmeira

Desenho

Pedro Antunes

CI/SfB

3-M-M.U.-269

AH-017.0310.24050

Data

Abril 2022

Escala

1/100

Substituí

Substituído

Desenho Número

07

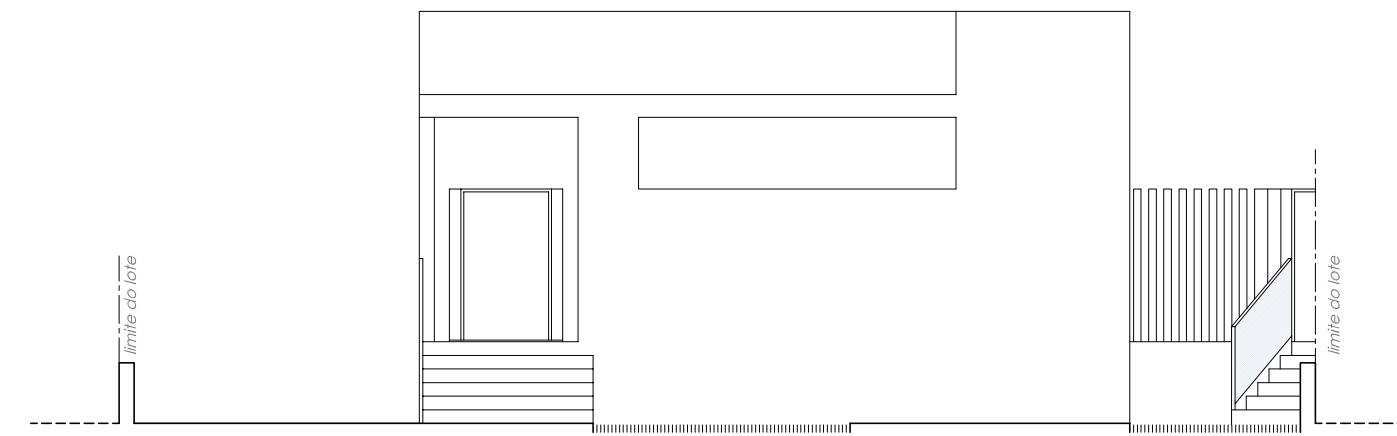

ALÇADO POENTE

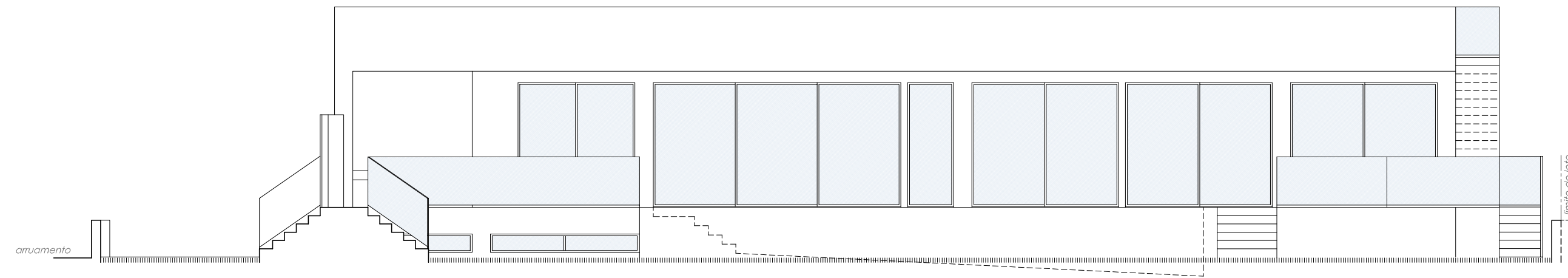

ALÇADO SUL

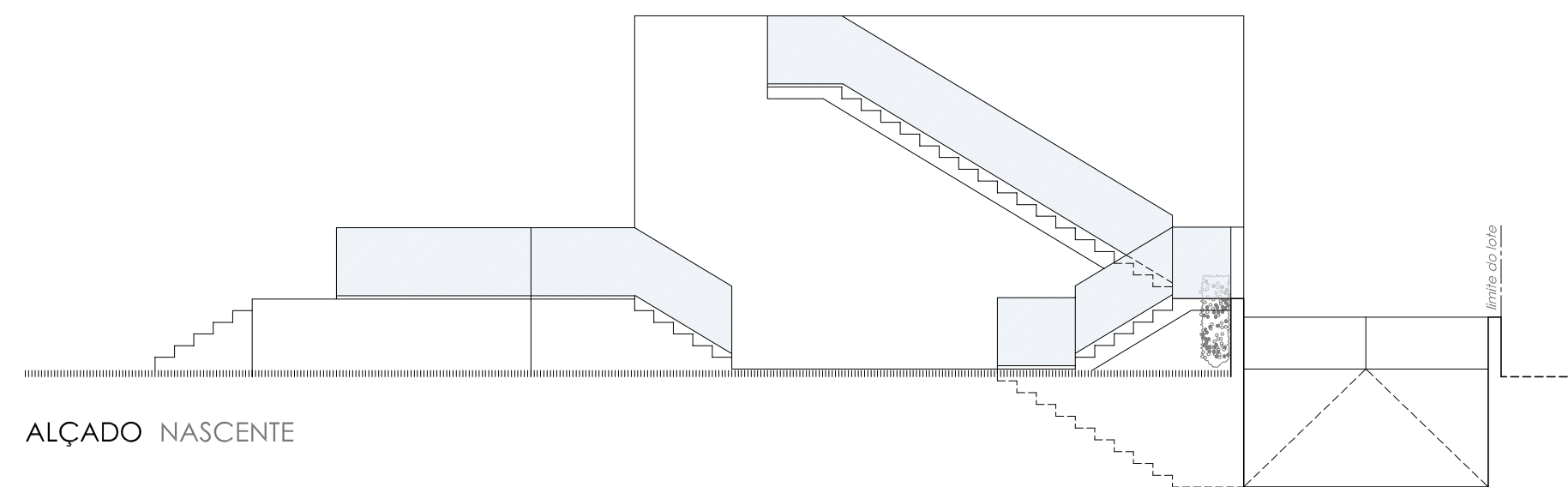

ALÇADO NASCENTE

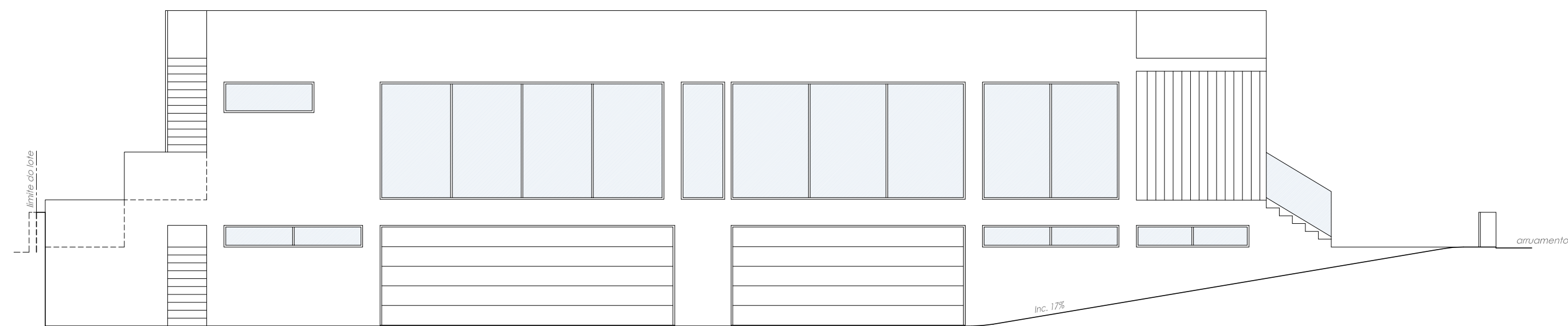

ALÇADO NORTE