

ARQUITETURA

ÍNDICE DAS PEÇAS DESENHADAS

- 01 - Levantamento topográfico
- 02 - Planta de implantação
- 03 - Planta do Piso -1 (Cave)
- 04 - Planta do piso 0 (Rês-do-Chão)
- 05 - Planta do piso 1 (1º Andar)
- 06 - Planta de acesso à Cobertura
- 07 - Planta da Cobertura
- 08 - Alçado Principal
- 09 - Alçado Principal com muro de vedação
- 10 - Alçado Posterior
- 11 - Alçado Lateral Direito
- 12 - Alçado Lateral Esquerdo
- 13 - Corte AA'
- 14 - Corte BB'
- 15 - Planta e Cortes da Piscina
- 16 - Imagens 3D
- 17 - Pormenor do Receptáculo Postal
- 18 - Pormenor Tipo de Ventilação de Instalação Sanitário
- 19 - Plantas dos Pisos / Envolventes
- 20 - Plantas dos Pisos / Envolventes
- 21 - Plantas dos Pisos / Envolventes
- 22 - Pormnores Construtivos

8920
+ -290940

9000
+ -290940

8920
+ -291020

9000
+ -291020

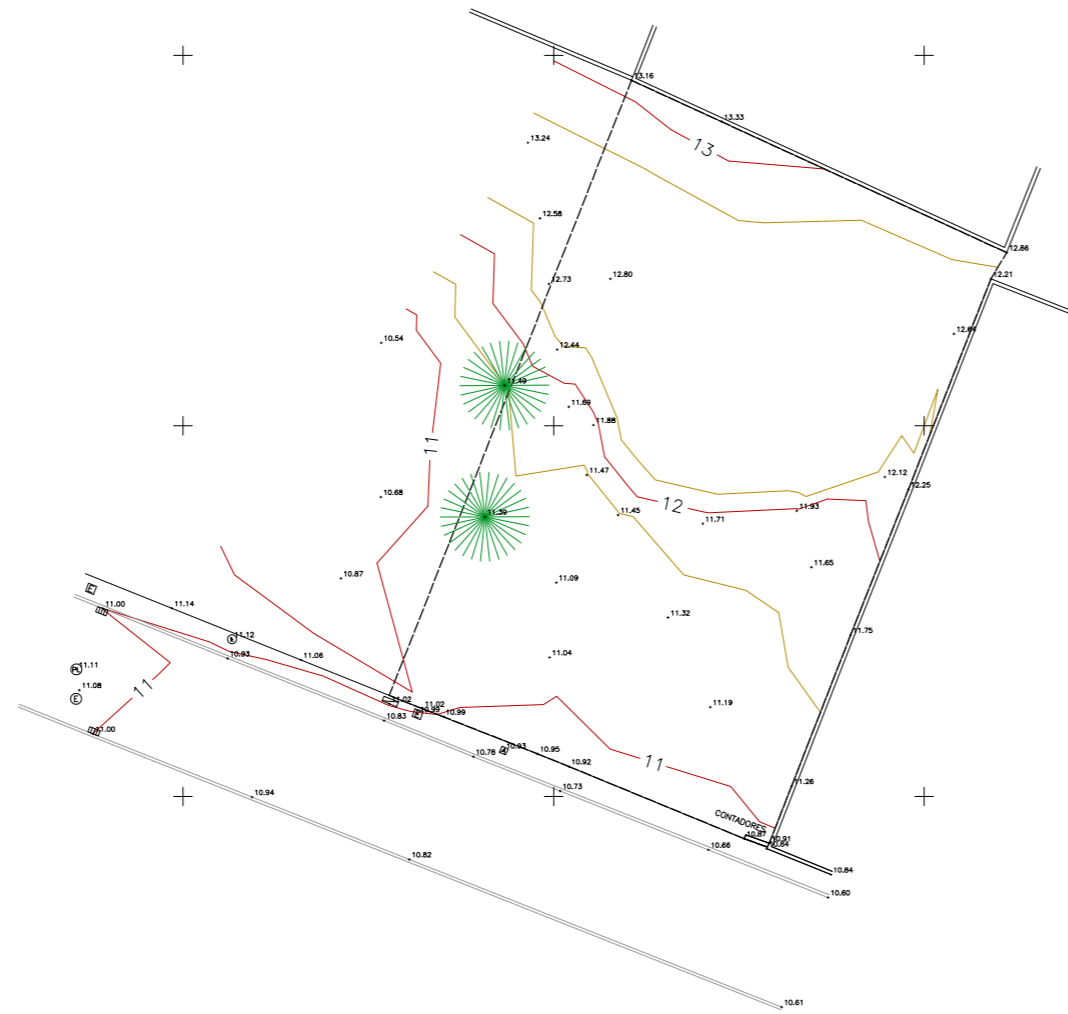

LEGENDA:

- LANCIL
- MURO DE ALVENARIA
- PINHEIRO
- CAIXAS DE ESSOTOS
- CAIXAS DE PLYVIAS
- SUMIDOURO
- CAIXAS DE ÁGUA
- ARMÁRIO DE ELETRICIDADE
- COLUNA DE ILUMINAÇÃO
- LIMITE DO LOTE

		Obra: Moradia unifamiliar, piscina e muro de vedação		Desenho nº: 01	
Rua do Loteado, nº 53, 1º andar, 8000-500 Faro T. 252 254 87, 333333333 Drenagem@gmail.com		Local:		Requerente:	
Fase: Comunicação Prévia	Revisão: 0	Tipo de Projeto: Arquitetura	Data: Junho 2022	Desenhado: Arq. João Jesus Eng.º João Caldeira	
Assunto: Levantamento Topográfico	Escala: 1/200	Projeto nº: 74,21	Técnico:		

Todos desenhos e projectos de arquitetura são produzidos, desenvolvidos, executados e controlados em todos os seus pontos, com a utilização exclusiva de software de desenho por computador. Reservados todos os direitos para aplicação em qualquer meio de comunicação.

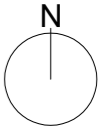

8920
+ -290940







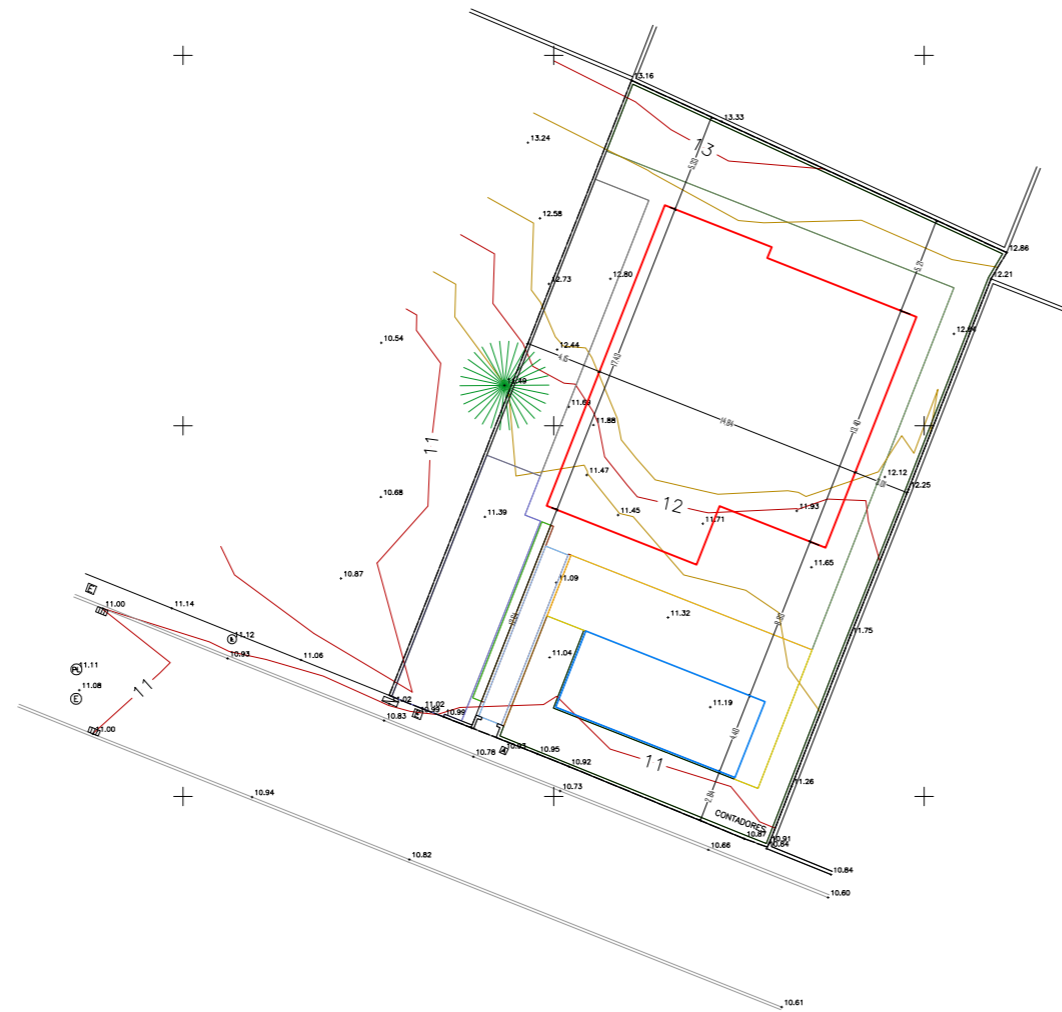





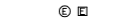

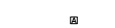
9000
+ -290940

8920
+ -291020

9000
+ -291020

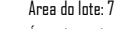

LEGENDA:

-  - LANCIL
-  - MURO DE ALVENARIA
-  - PINHEIRO
-  - CAIXAS DE ESOTOTOS
-  - CAIXAS DE PLUVIAIS
-  - SUMIDOURO
-  - CAIXAS DE ÁGUA
-  - ARMÁRIO DE ELETRICIDADE
-  - COLUNA DE ILUMINAÇÃO
-  - LIMITE DO LOTE
-  - IMPLANTAÇÃO DA MORADIA - 232,30m²
-  - IMPLANTAÇÃO DA PISCINA - 47,75m²
-  - ÁREA EM DECK - 55,35m²
-  - ÁREA EM RELVA - 169,50m²
-  - ÁREA EM PAVIMENTO CERÂMICO - 183,55m²
-  - ÁREA EM PEDRAS DECORATIVAS - 3,00m²
-  - ÁREA EM RAMPAS PAVIMENTO CERÂMICO - 12,80m²
-  - ÁREA EM RAMPAS - 53,80m²

Parâmetros Urbanísticos:

Área do lote: 766,00 m²
 Área de implantação: 232,30m²
 Área bruta de construção: 371,70m²
 Pisos: 2 + Cave
 Tipologia: T5

		Obra: Moradia unifamiliar, piscina e muro de vedação		Desenho nº: 02	
Rua do Loteamento nº 03, 1º andar, 8000-500 Faro		Local: _____		Requerente: _____	
Fase: Comunicação Prévia		Revisão: 0		Tipo de Projeto: Arquitetura	
Assunto: Planta de Implantação		Escala: 1/200		Data: Junho 2022	
Projeto nº: _____		Projeto nº: 74,21		Desenhado: Arq. João Jesus Eng.º João Caldeira	
Toda obra e propriedade de natureza não pública são submetidas obrigatoriamente ao licenciamento municipal, estadual e federal para aplicação em vigor. São 02/25 de São Paulo, 09/06/2022.					

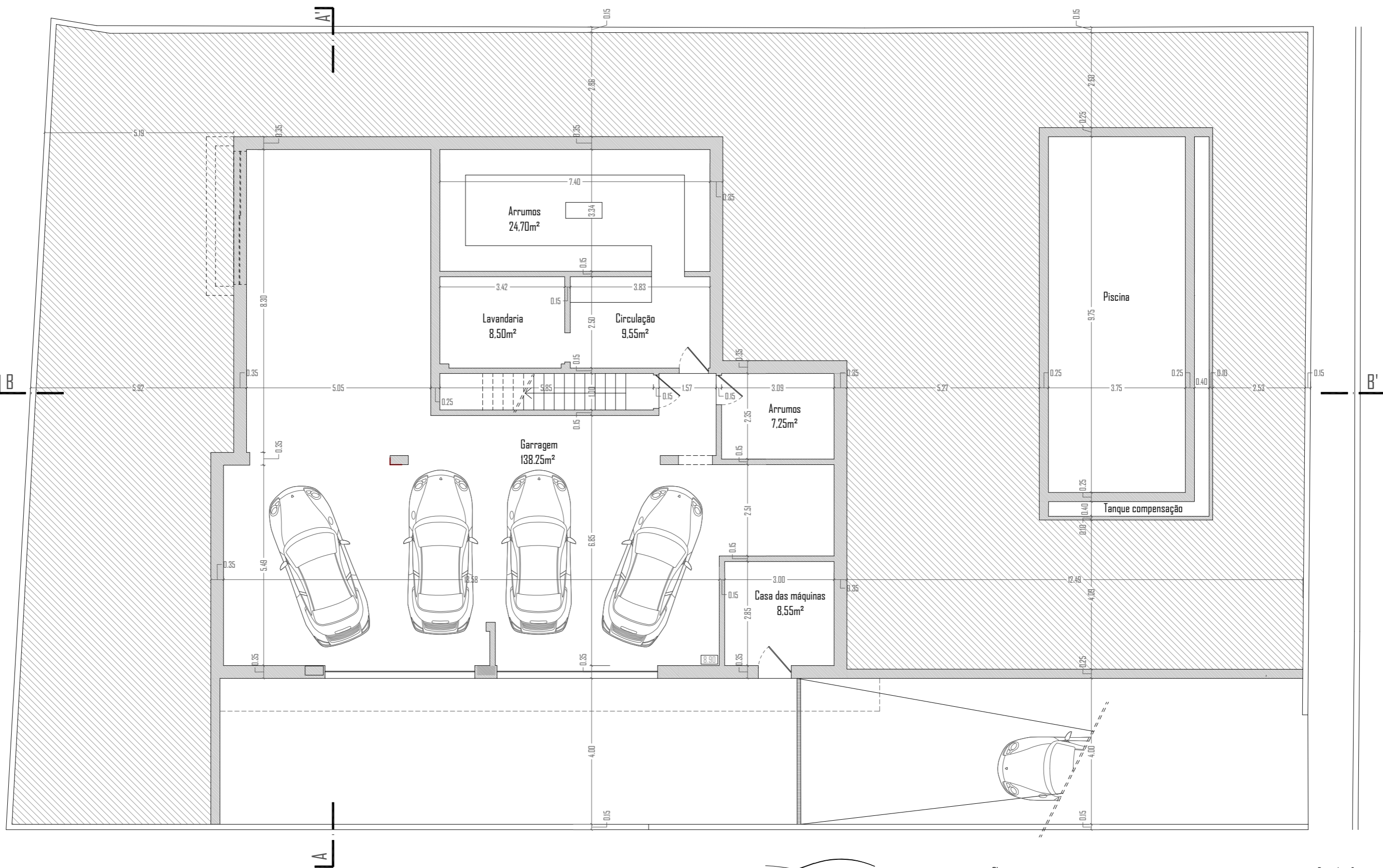

Área do Lote	Área de implantação	N.º de Pisos Acima da Cota de Soleira	N.º de Pisos abaixo da Cota de Soleira	Cércea	Volumetria
766,00m ²	232,30m ²	2	1	6,2m	1 115,00m ³

Tipologia	Pisos	Área Bruta	Área Útil	Área Habitável	Área de terraços descobertos	Área de terraços cobertos
T5	Piso -1 (Cave)	232,30 m ²	196,80 m ²	-	-	-
	Piso 0 (Res-do-Chão)	232,30 m ²	199,55 m ²	172,00 m ²	-	61,60 m ²
	Piso 1 (1º Andar)	139,40 m ²	107,00 m ²	71,80 m ²	59,45 m ²	12,70 m ²
	Total	371,70 m²	306,55 m²	243,80 m²	59,45 m²	74,30 m²

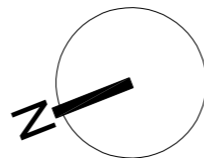

3 riscos
Atelier de arquitetura e engenharia

Rua do Lethes, nº 63, 1º andar, 8000-387 Faro
T: 934 254 117 / 965581497
3riscos@gmail.com

Fase: Comunicação Prévia

Revisão: 0

Assunto: Planta do Piso -1 (Cave)

Obra: Moradia unifamiliar, piscina e muro de vedação

Local:

Requerente:

Tipo de Projeto: Arquitetura

Escalas: 1/100

Data: Junho 2022

Projeto nº.: 74.21

Desenho nº.: **03**

Desenhou: Arq. João Jesus

A Técnica:

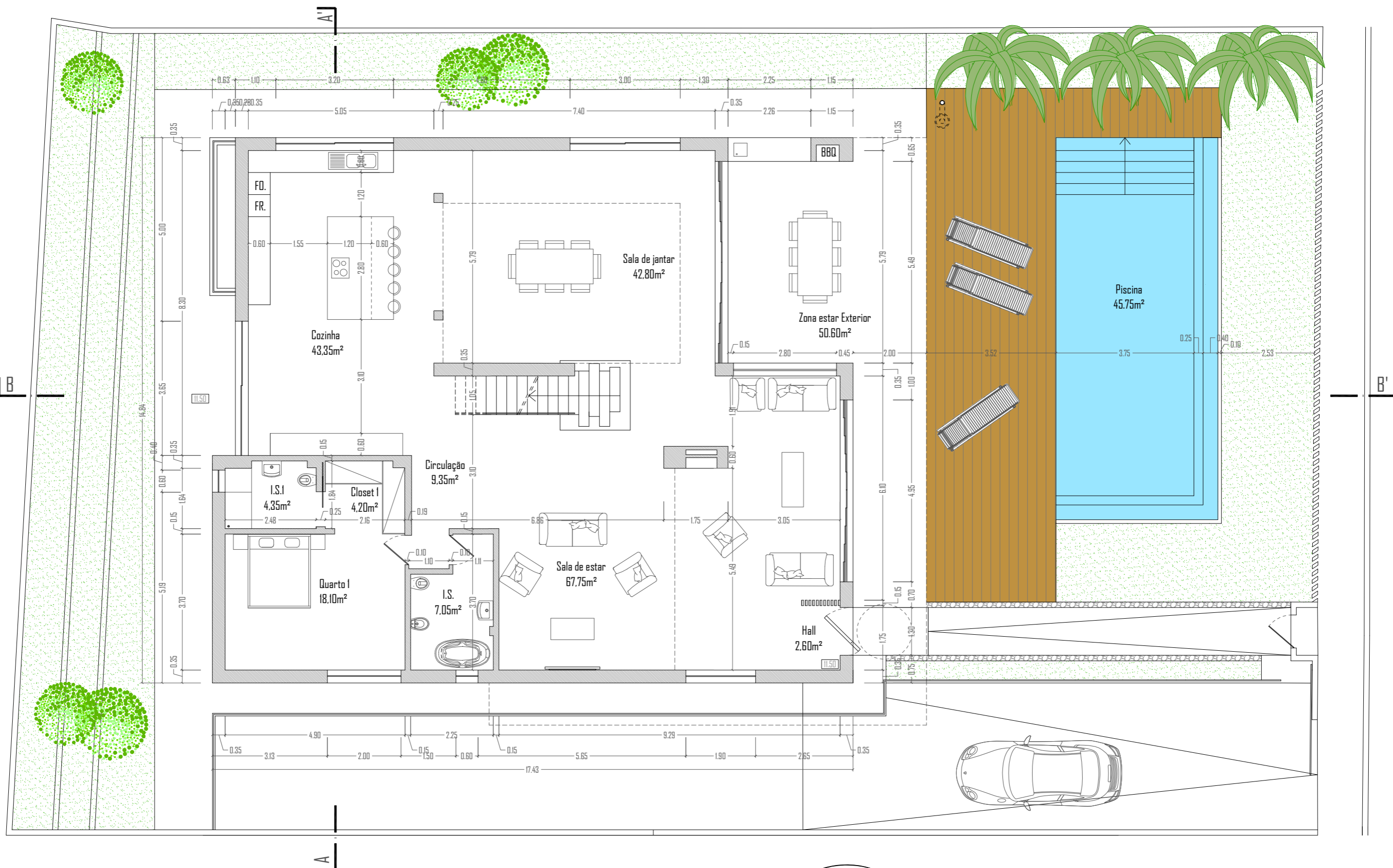

Área do Lote	Área de implantação	N.º de Pisos Acima da Cota de Soleira	N.º de Pisos abaixo da Cota de Soleira	Cércea	Volumetria
766,00m²	232,30m²	2	1	6,2m	1 115,00m³

Tipologia	Pisos	Área Bruta	Área Útil	Área Habitável	Área de terraços descobertos	Área de terraços cobertos
T5	Piso -1 (Cave)	232,30 m²	196,80 m²	-	-	-
	Piso 0 (Rés-do-Chão)	232,30 m²	199,55 m²	172,00 m²	-	61,60 m²
	Piso 1 (1º Andar)	139,40 m²	107,00 m²	71,80 m²	59,45 m²	12,70 m²
	Total	371,70 m²	306,55 m²	243,80 m²	59,45 m²	74,30 m²

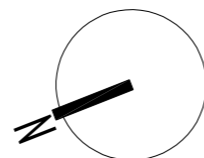

3 riscos
Atelier de arquitetura e engenharia

Rua do Lethes, nº 63, 1º andar, 8000-387 Faro
T: 934 254 117 / 965581497
3riscos@gmail.com

Obra: Moradia unifamiliar, piscina e muro de vedação		Desenho nº: 04	
Local:		Desenho: Arq. João Jesus	
Requerente:		A Técnica:	
Fase: Comunicação Prévia	Revisão: 0	Tipo de Projeto: Arquitetura	Data: Junho 2022
Assunto: Planta do Piso 0 (Rés-do-Chão)		Escalas: 1/100	Projeto nº: 74.21

Este desenho é propriedade do autor/a e não pode ser reproduzido, divulgado ou copiado no todo ou em parte, sem a autorização expressa. Reservados os direitos pela legislação em vigor Dec-Lei 63/85 de 14 de Março.

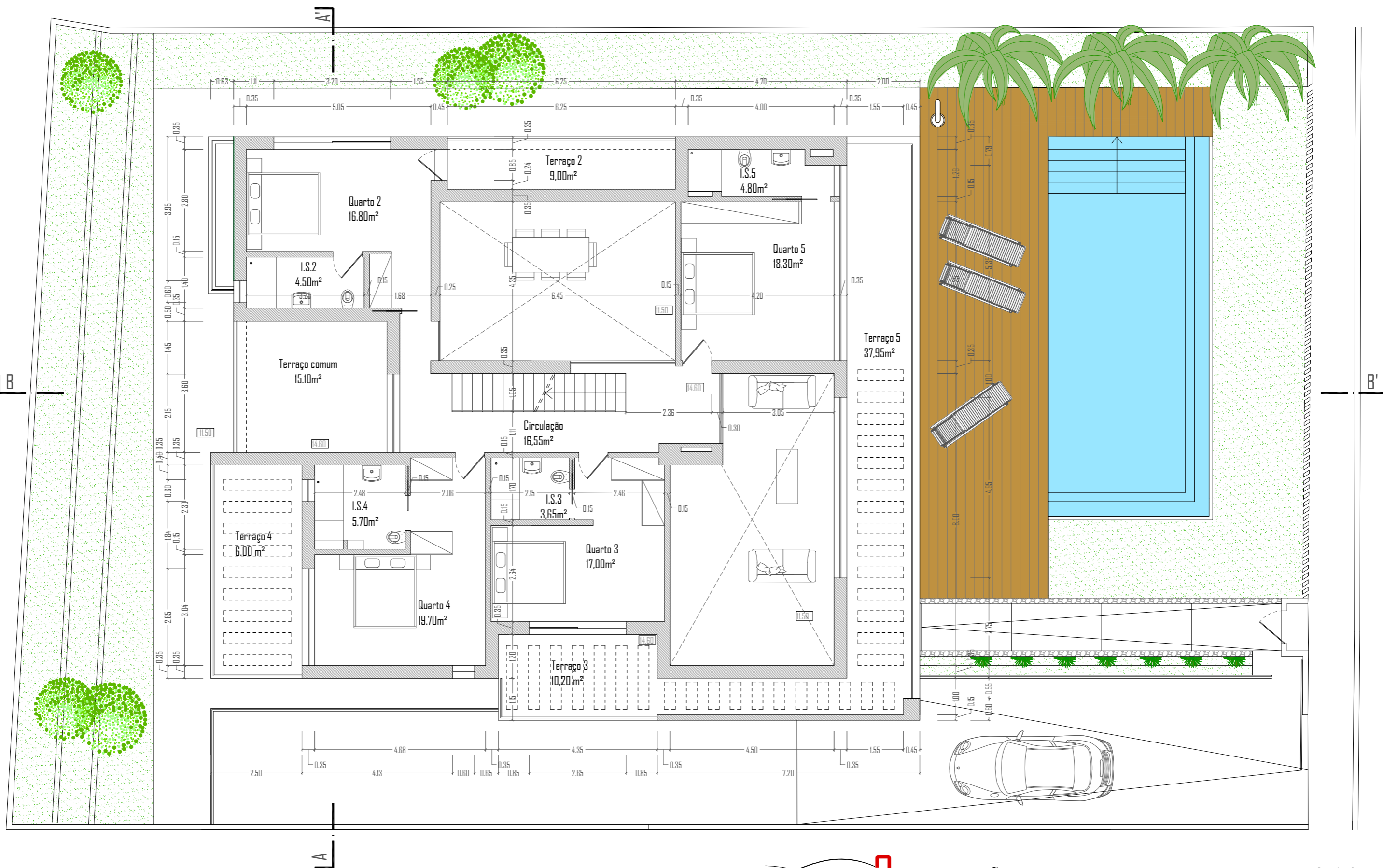

Área do Lote	Área de implantação	N.º de Pisos Acima da Cota de Soleira	N.º de Pisos abaixo da Cota de Soleira	Cércea	Volumetria
766.00m²	232.30m²	2	1	6.2m	1 115.00m³

Tipologia	Pisos	Área Bruta	Área Útil	Área Habitável	Área de terraços descobertos	Área de terraços cobertos
T5	Piso -1 (Cave)	232.30 m²	196.80 m²	-	-	-
	Piso 0 (Res-do-Chão)	232.30 m²	199.55 m²	172.00 m²	-	61.60 m²
	Piso 1 (1º Andar)	139.40 m²	107.00 m²	71.80 m²	59.45 m²	12.70 m²
	Total	371.70 m²	306.55 m²	243.80 m²	59.45 m²	74.30 m²

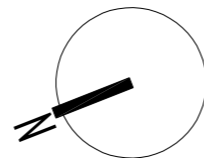

3 riscos
Atelier de arquitetura e engenharia

Rua do Lethes, nº 63, 1º andar, 8000-387 Faro
T: 934 254 117 / 965581497
3riscos@gmail.com

Obra: Moradia unifamiliar, piscina e muro de vedação

Local: _____

Requerente: _____

Fase: Comunicação Prévia

Revisão: 0

Assunto: Planta do Piso 1 (1º Andar)

Tipo de Projeto: Arquitetura

Escalas: 1/100

Data: Junho 2022

Projeto nº.: 74.21

Desenho nº.: **05**

Desenhou: Arq. João Jesus

A Técnica: _____

Este desenho é propriedade do autor/a e não pode ser reproduzido, divulgado ou copiado no todo ou em parte, sem a autorização expressa. Reservados os direitos pela legislação em vigor Dec-Lei 63/85 de 14 de Março.

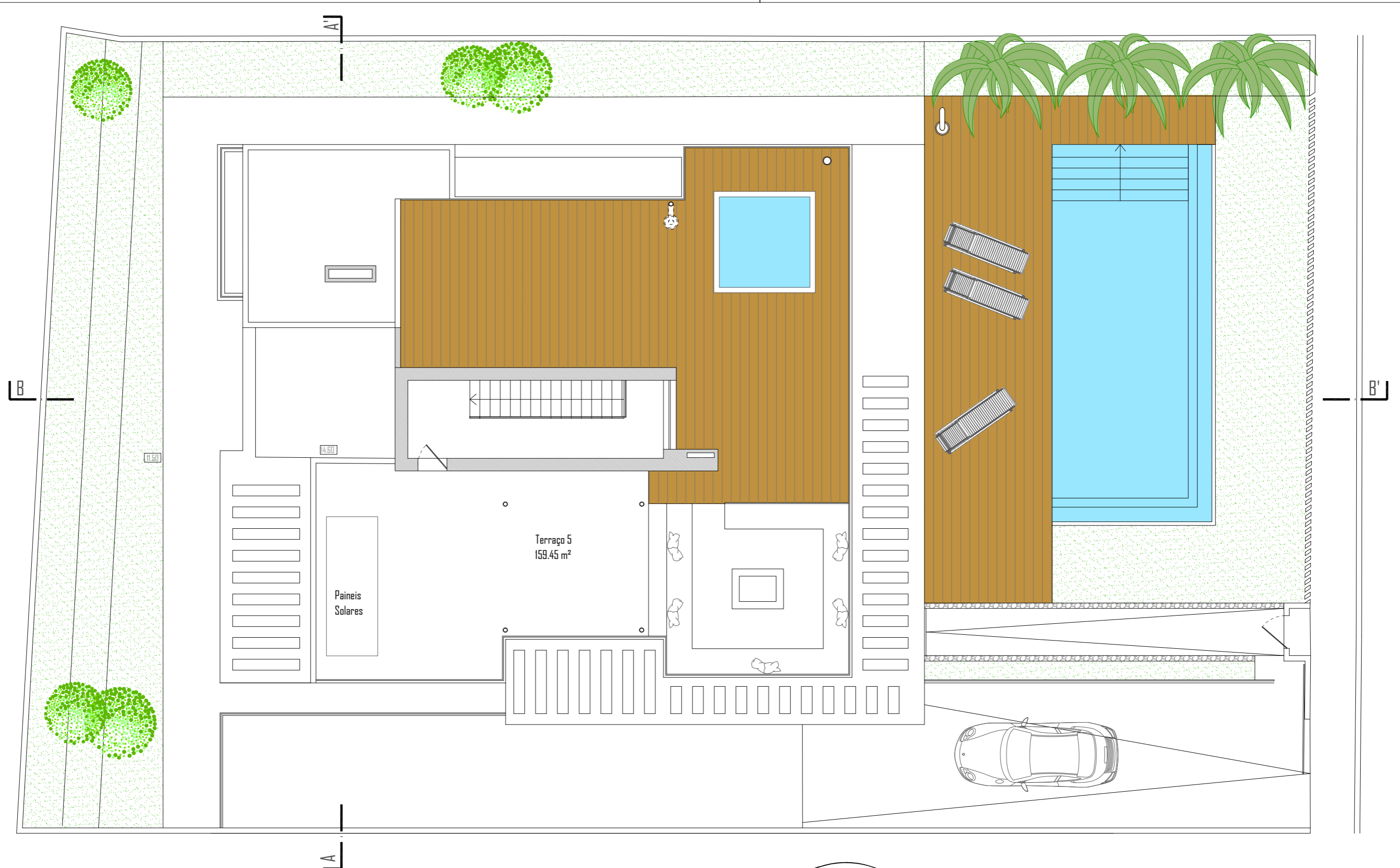

Área do Lote	Área de implantação	N.º de Pisos Acima da Cota de Soleira	N.º de Pisos abaixo da Cota de Soleira	Cércea	Volumetria
766,00m²	232,30m²	2	1	6,2m	1 115,00m³

Tipologia	Pisos	Área Bruta	Área Útil	Área Habitável	Área de terraços descobertos	Área de terraços cobertos
T5	Piso -1 (Cave)	232,30 m²	196,80 m²	-	-	-
	Piso 0 (Res-do-Chão)	232,30 m²	199,55 m²	172,00 m²	-	61,60 m²
	Piso 1 (1º Andar)	139,40 m²	107,00 m²	71,80 m²	59,45 m²	12,70 m²
	Total	371,70 m²	306,55 m²	243,80 m²	59,45 m²	74,30 m²

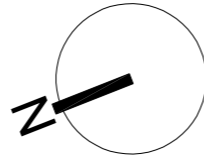

Atelier de arquitetura e engenharia
 Rua do Lethes, nº 63, 1º andar, 8000-387 Faro
 T: 934 254 117 / 965581497
 3riscos@gmail.com

Fase: Comunicação Prévia
 Revisão: 0

Assunto: Planta do Piso de Acesso à Cobertura

Obra: Moradia unifamiliar, piscina e muro de vedação

Local:

Requerente:

Tipo de Projeto: Arquitetura

Escalas: 1/100

Data: Junho 2022

Projeto nº.: 74.21

Desenho nº.:

06

Desenhou: Arq. João Jesus

A Técnica:

Este desenho é propriedade do autor/a e não pode ser reproduzido, divulgado ou copiado no todo ou em parte, sem a autorização expressa. Reservados os direitos pela legislação em vigor Dec-Lei 63/85 de 14 de Março.

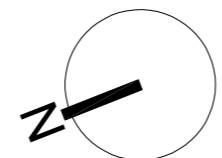
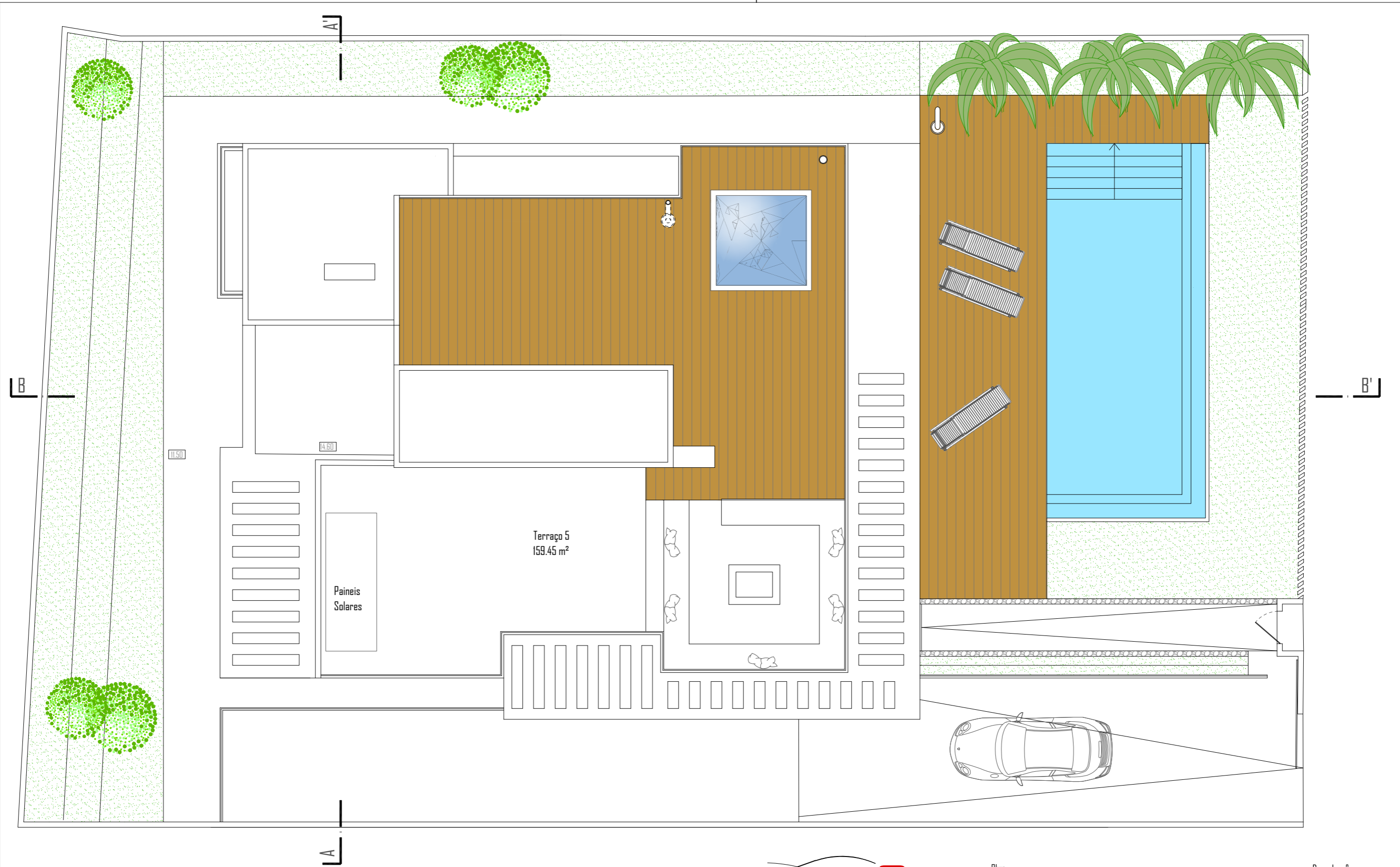

3 riscos
Atelier de arquitetura e engenharia

Rua do Lethes, nº 63, 1º andar, 8000-387 Faro
T: 934 254 117 / 965581497
3riscos@gmail.com

Fase: Comunicação Prévia	Revisão: 0	Obra: Moradia unifamiliar, piscina e muro de vedação	Local:	Requerente:	Data: Junho 2022	Desenho nº: 07
Assunto: Planta da Cobertura	Escalas: 1/100	Tipo de Projeto: Arquitetura	Projeto nº: 74.21	Desenho: Arq. João Jesus	A Técnica:	

Este desenho é propriedade do autor/a e não pode ser reproduzido, divulgado ou copiado no todo ou em parte, sem a autorização expressa. Reservados os direitos pela legislação em vigor Dec-Lei 63/85 de 14 de Março.

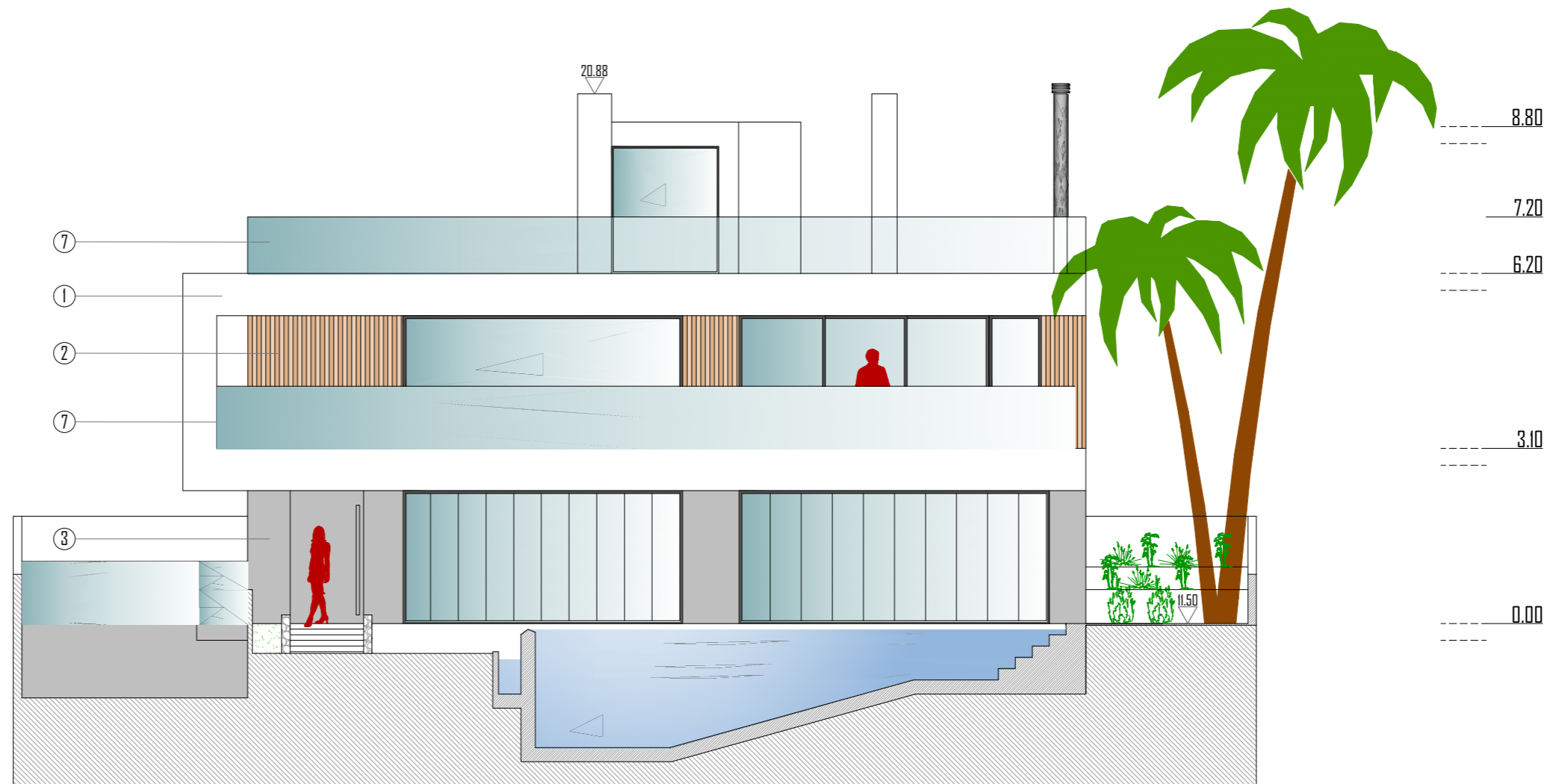

- 1 - Reboco pintado, acabamento liso, Ref.cor RAL 9016, cor branca
- 2 - Revestimento em ripas de madeira kambala ou equivalente
- 3 - Revestimento Cerâmico de tonalidade cinza
- 4 - Caixilharia em alumínio lacado, cor cinza, RAL 7022
- 5 - Vidro duplo incolor temperado
- 6 - Porta de abrir em alumínio perfurado, ou equivalente de cor cinza, RAL 7022
- 7 - Portão de abrir em alumínio perfurado, ou equivalente de cor cinza, RAL 7022
- 8 - Guarda em vidro temperado e fixação embutida no piso
- 9 - Revestimento em betão á vista



Fase: Comunicação Prévia		Revisão: 0		Tipo de Projeto: Arquitetura		Data: Junho 2022		Desenho nº: 08	
Assunto: Alçado Principal				Escalas: 1/100		Projeto nº: 74.21		Desenho: Arq. João Jesus	
Obra: Moradia unifamiliar, piscina e muro de vedação						Requerent... -			
Local: -						A Técnica: -			

Corte CC'

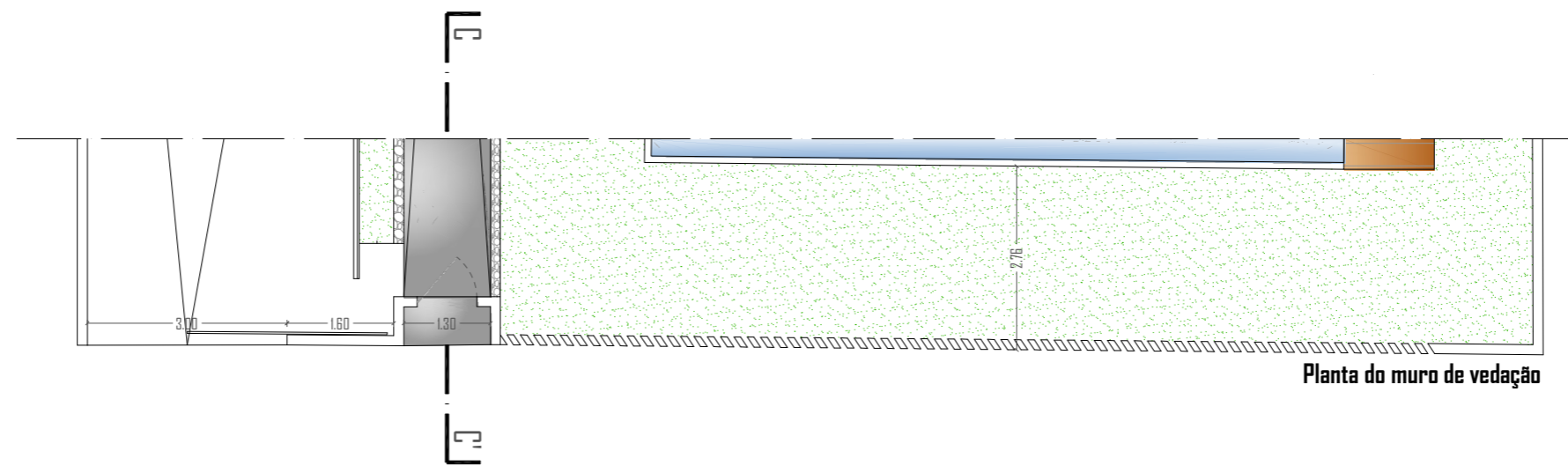
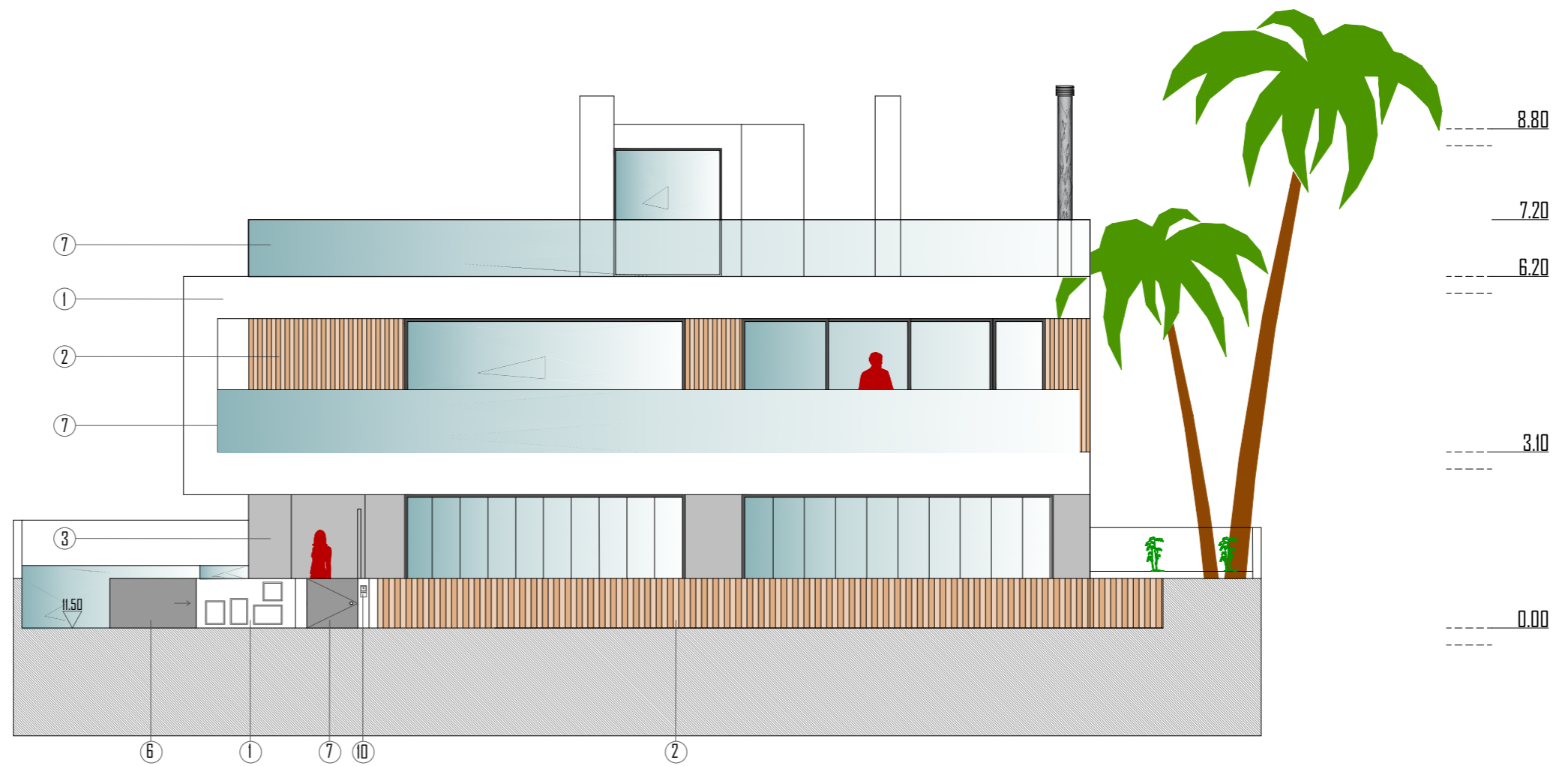

Planta do muro de vedação

- 1 - Reboco pintado, acabamento liso, Ref.cor RAL 9016, cor branca
- 2 - Revestimento em ripas de madeira kambala ou equivalente
- 3 - Revestimento Cerâmico de tonalidade cinza
- 4 - Caixilharia em alumínio lacado, cor cinza, RAL 7022
- 5 - Vidro duplo incolor temperado
- 6 - Porta de abrir em alumínio perfurado, ou equivalente de cor cinza, RAL 7022
- 7 - Portão de abrir em alumínio perfurado, ou equivalente de cor cinza, RAL 7022
- 8 - Guarda em vidro temperado e fixação embutida no piso
- 9 - Revestimento em betão á vista

3 riscos
Atelier de arquitetura e engenharia
Rua do Lethes, nº 63, 1º andar, 8000-387 Faro
T: 934 254 117 / 965581497
3riscos@gmail.com

Fase: Comunicação Prévia	Revisão: 0	Tipo de Projeto: Arquitetura	Data: Junho 2022	Desenho nº: 09
Assunto: Alçado Principal com muro de vedação	Escalas: 1/100	Projeto nº: 74.21	Obra: Moradia unifamiliar, piscina e muro de vedação	Desenhou: Arq. João Jesus

Este desenho é propriedade do autor/a e não pode ser reproduzido, divulgado ou copiado no todo ou em parte, sem a autorização expressa. Reservados os direitos pela legislação em vigor Dec-Lei 63/85 de 14 de Março.

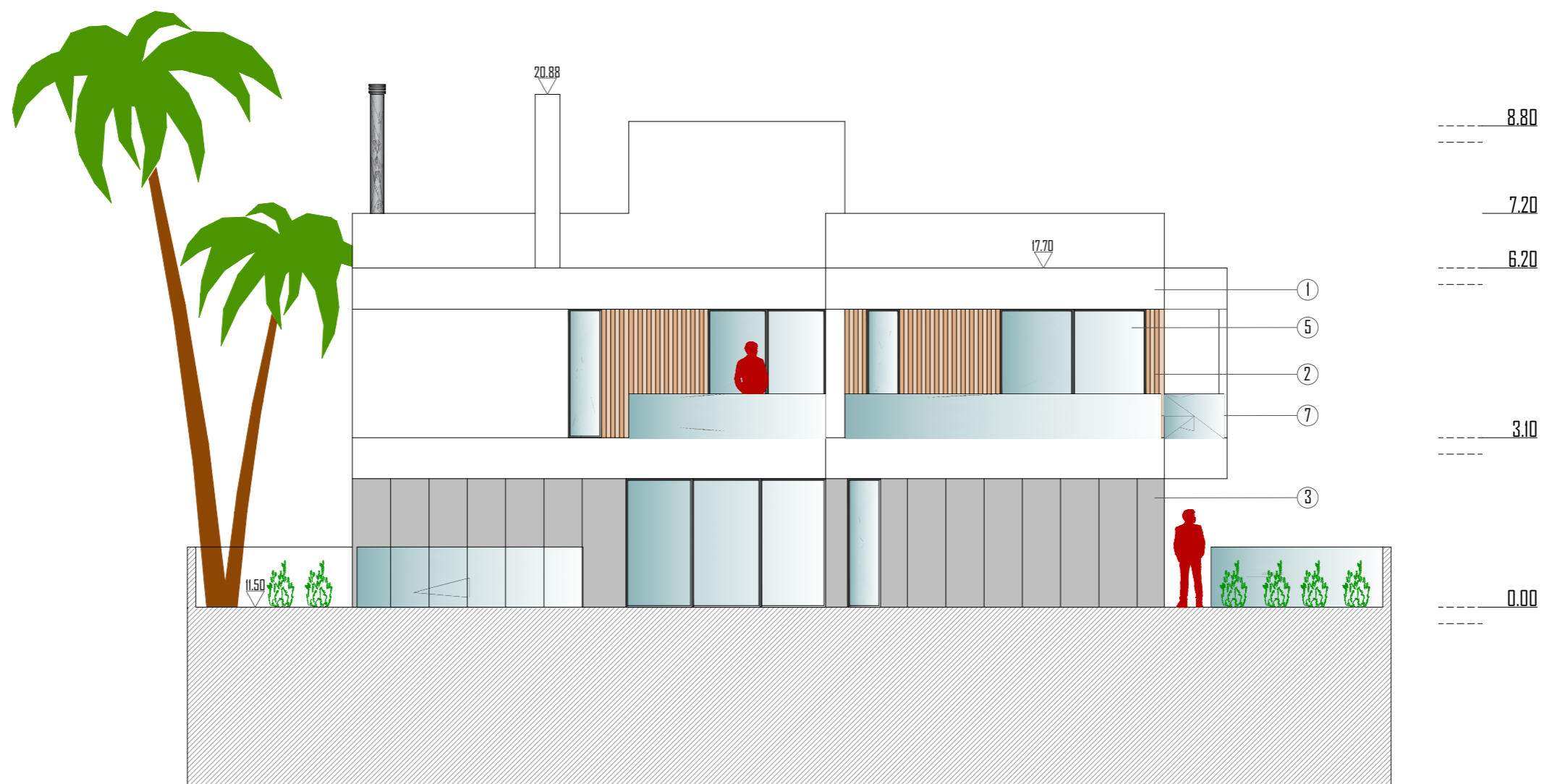

- 1 - Reboco pintado, acabamento liso, Ref.cor RAL 9016, cor branca
- 2 - Revestimento em ripas de madeira kambala ou equivalente
- 3 - Revestimento Cerâmico de tonalidade cinza
- 4 - Caixilharia em alumínio lacado, cor cinza, RAL 7022
- 5 - Vidro duplo incolor temperado
- 6 - Porta de abrir em alumínio perfurado, ou equivalente de cor cinza, RAL 7022
- 7 - Portão de abrir em alumínio perfurado, ou equivalente de cor cinza, RAL 7022
- 8 - Guarda em vidro temperado e fixação embutida no piso
- 9 - Revestimento em betão á vista



Fase: Comunicação Prévia		Revisão: 0		Tipo de Projeto: Arquitetura		Data: Junho 2022		Desenho nº: 10	
Assunto: Alçada Posterior				Escalas: 1/100		Projeto nº: 74.21		Desenho: Arq. João Jesus	
								A Técnica:	

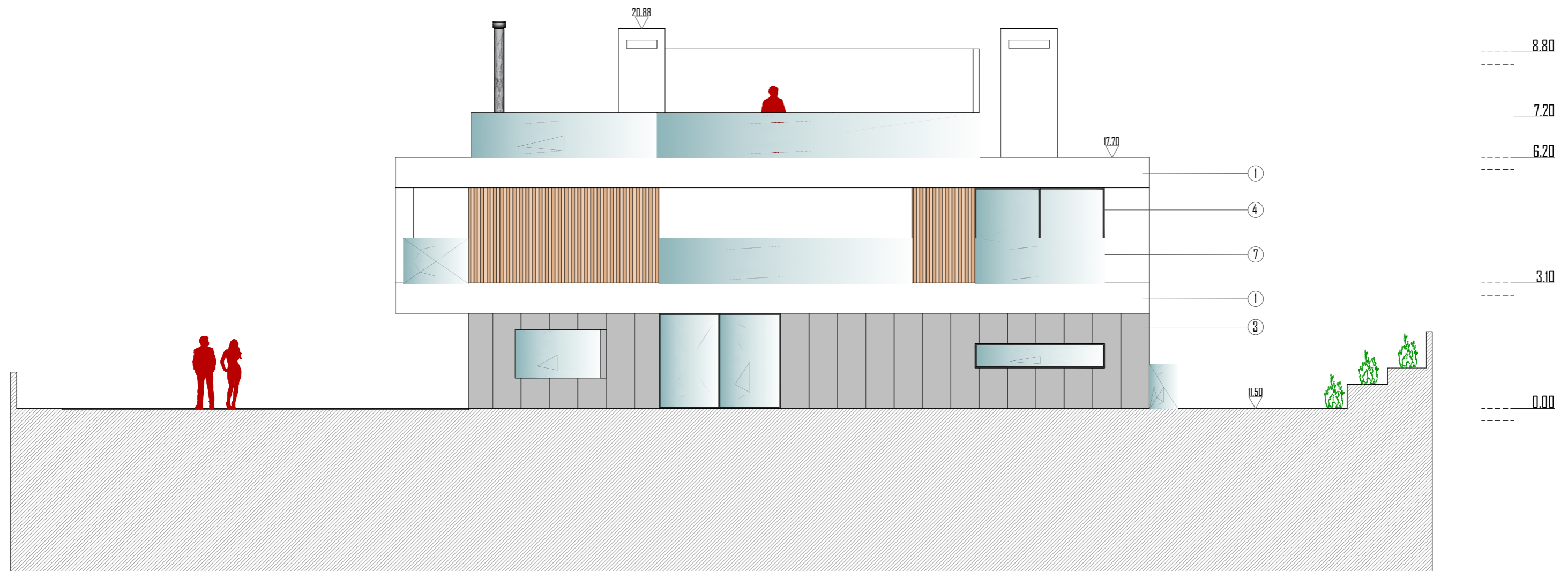

- 1 - Reboco pintado, acabamento liso, Ref.cor RAL 9016, cor branca
- 2 - Revestimento em ripas de madeira kambala ou equivalente
- 3 - Revestimento Cerâmico de tonalidade cinza
- 4 - Caixilharia em alumínio lacado, cor cinza, RAL 7022
- 5 - Vidro duplo incolor temperado
- 6 - Porta de abrir em alumínio perfurado, ou equivalente de cor cinza, RAL 7022
- 7 - Portão de abrir em alumínio perfurado, ou equivalente de cor cinza, RAL 7022
- 8 - Guarda em vidro temperado e fixação embutida no piso
- 9 - Revestimento em betão á vista



 Atelier de arquitetura e engenharia

Rua do Lethes, nº 63, 1º andar, 8000-387 Faro
 T: 934 254 117 / 965581497
 3riscos@gmail.com

Fase: Comunicação Prévia		Revisão: 0		Tipo de Projeto: Arquitetura		Data: Junho 2022		Desenho nº: 11	
Assunto: Alçado Lateral Direito				Escalas: 1/100		Projeto nº: 74.21		Desenhou: Arq. João Jesus	
								A Técnica:	

Este desenho é propriedade do autor/a e não pode ser reproduzido, divulgado ou copiado no todo ou em parte, sem a autorização expressa. Reservados os direitos pela legislação em vigor Dec-Lei 63/85 de 14 de Março.

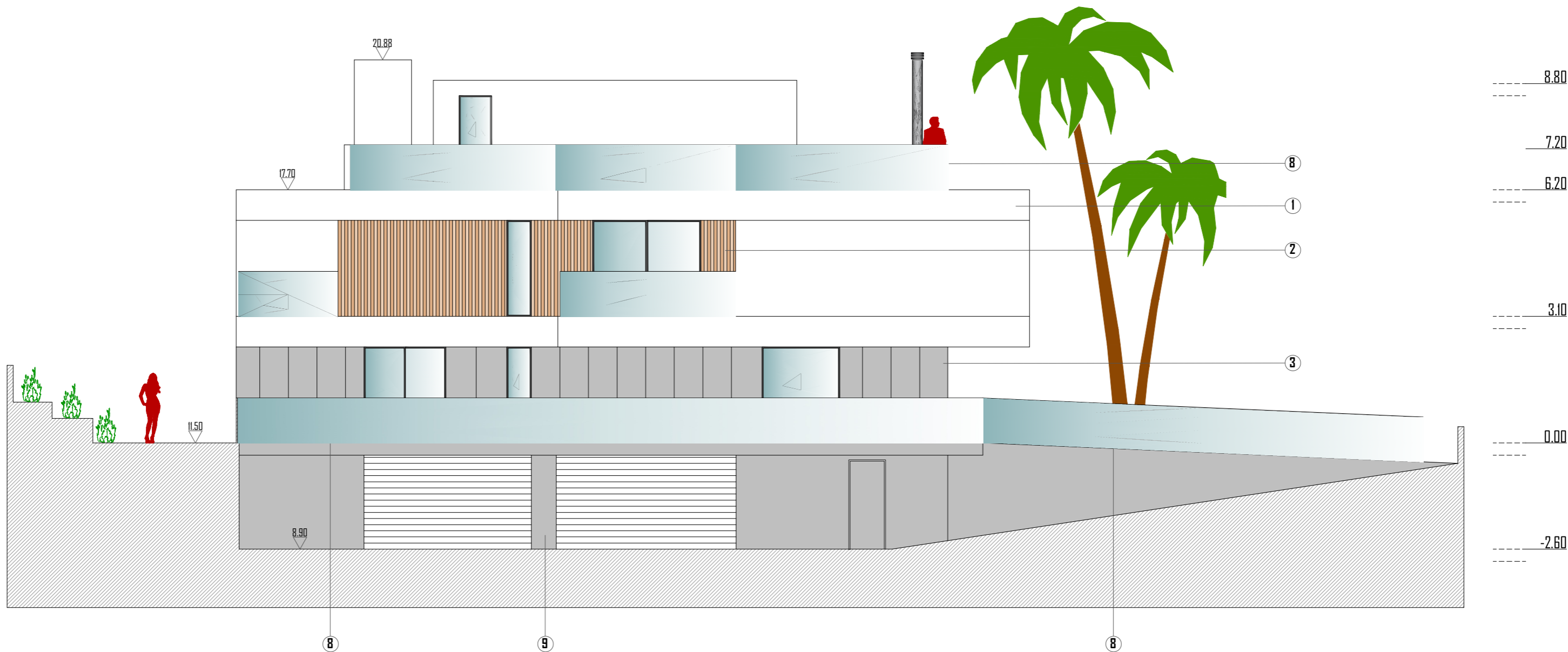

- 1 - Reboco pintado, acabamento liso, Ref.cor RAL 9016, cor branca
- 2 - Revestimento em ripas de madeira kambala ou equivalente
- 3 - Revestimento Cerâmico de tonalidade cinza
- 4 - Caixilharia em alumínio lacado, cor cinza, RAL 7022
- 5 - Vidro duplo incolor temperado
- 6 - Porta de abrir em alumínio perfurado, ou equivalente de cor cinza, RAL 7022
- 7 - Portão de abrir em alumínio perfurado, ou equivalente de cor cinza, RAL 7022
- 8 - Guarda em vidro temperado e fixação embutida no piso
- 9 - Revestimento em betão á vista



 Rua do Lethes, nº 63, 1º andar, 8000-387 Faro
 T: 934 254 117 / 965581497
 3riscos@gmail.com

Fase: Comunicação Prévia		Revisão: 0		Tipo de Projeto: Arquitetura		Data: Junho 2022		Desenho nº: 12	
Assunto: Alçado Lateral Esquerdo				Escalas: 1/100		Projeto nº: 74.21		Desenho: Arq. João Jesus	
								A Técnica:	

Este desenho é propriedade do autor/a e não pode ser reproduzido, divulgado ou copiado no todo ou em parte, sem a autorização expressa. Reservados os direitos pela legislação em vigor Dec-Lei 63/85 de 14 de Março.

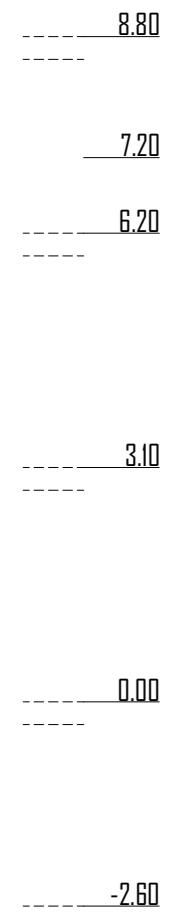
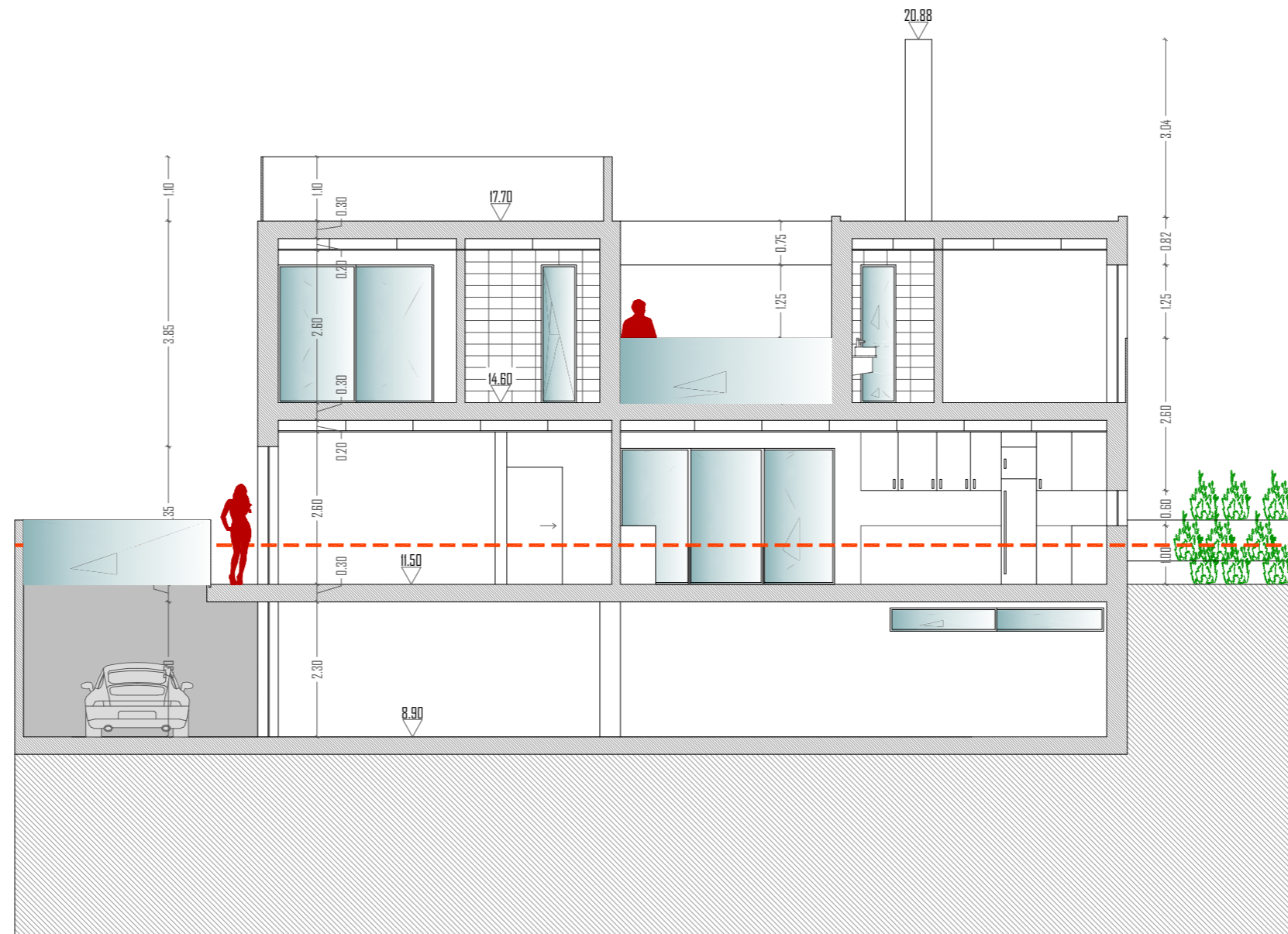

Rua do Lethes, nº 63, 1º andar, 8000-387 Faro
 T: 934 254 117 / 965581497
 3riscos@gmail.com

Fase: Comunicação Prévia		Revisão: 0		Tipo de Projeto: Arquitetura		Data: Junho 2022		Desenho nº: 13	
Assunto: Corte AA'				Escalas: 1/100		Projeto nº: 74.21		Desenho: Arq. João Jesus	
Obra: Moradia unifamiliar, piscina e muro de vedação								Requerente:	
Local:								A Técnica:	

Este desenho é propriedade do autor/a e não pode ser reproduzido, divulgado ou copiado no todo ou em parte, sem a autorização expressa. Reservados os direitos pela legislação em vigor Dec-Lei 63/85 de 14 de Março.

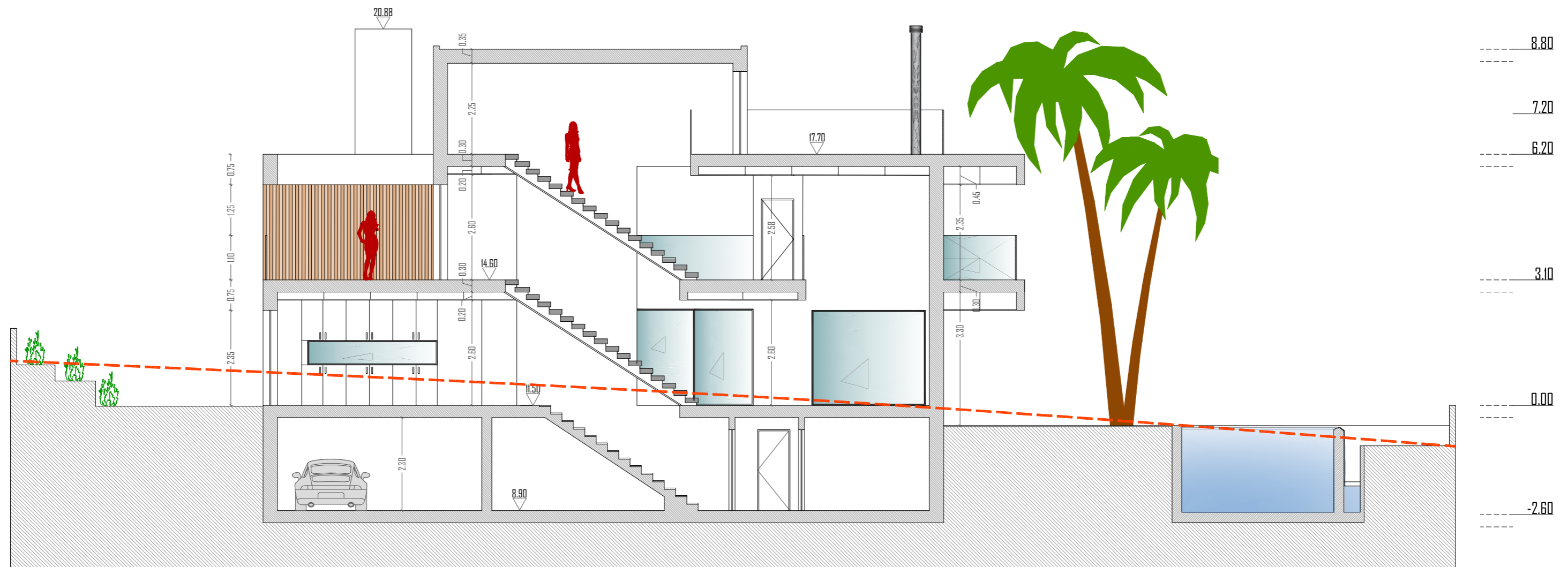

Rua do Lethes, nº 63, 1º andar, 8000-387 Faro
 T: 934 254 117 / 965581497
 3riscos@gmail.com

Fase: Comunicação Prévia		Revisão: 0		Tipo de Projeto: Arquitetura		Data: Junho 2022		Desenho nº: 14	
Assunto: Corte B-B'				Escalas: 1/100		Projeto nº: 74.21		Desenho: Arq. João Jesus	
								A Técnica:	

Este desenho é propriedade do autor/a e não pode ser reproduzido, divulgado ou copiado no todo ou em parte, sem a autorização expressa. Reservados os direitos pela legislação em vigor Dec-Lei 63/85 de 14 de Março.

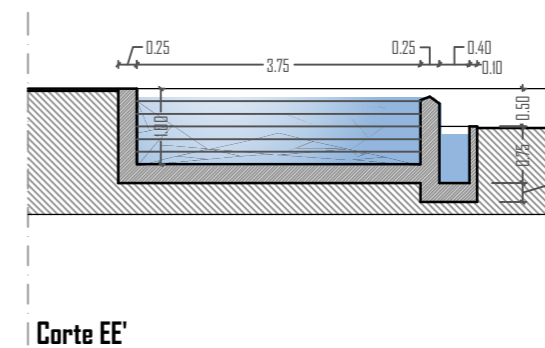
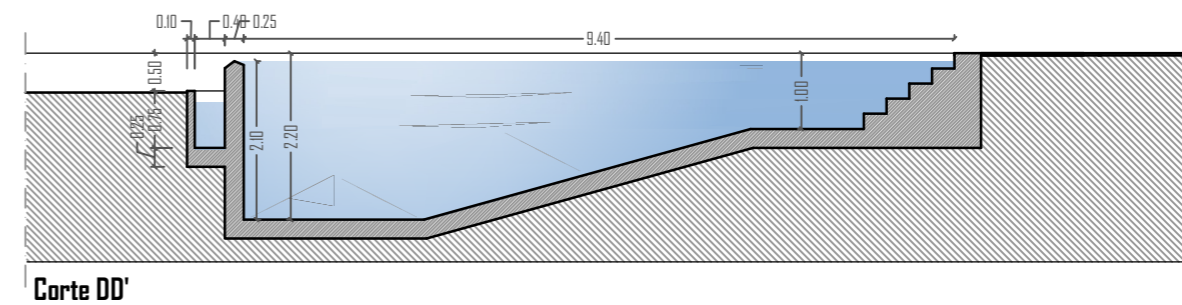
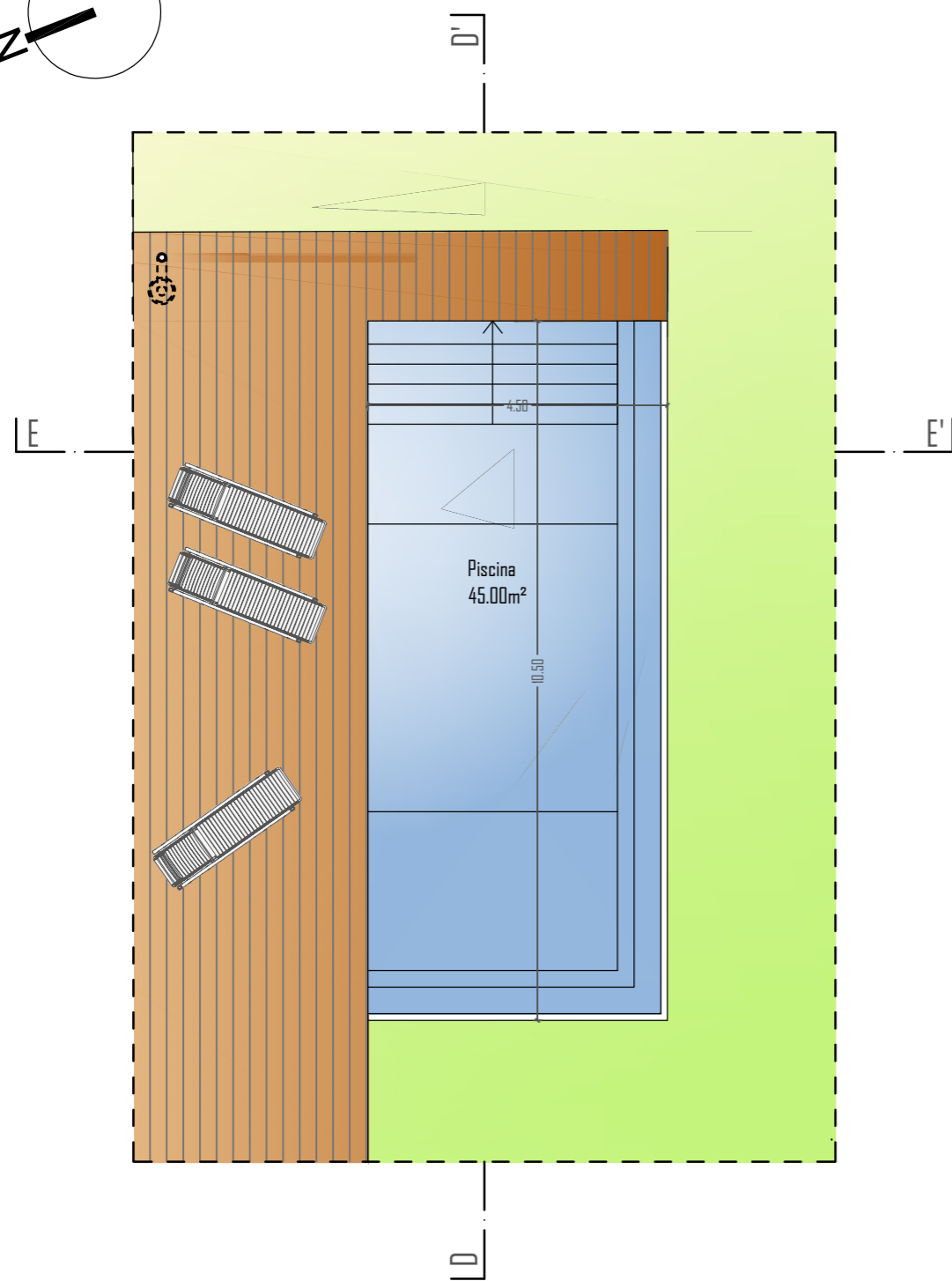
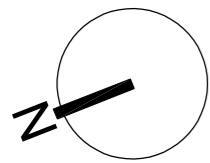

3 riscos
Atelier de arquitetura e engenharia
Rua do Lethes, nº 63, 1º andar, 8000-387 Faro
T: 934 254 117 / 965581497
3riscos@gmail.com

Fase: Comunicação Prévia		Revisão: 0		Tipo de Projeto: Arquitetura		Data: Abril 2022		Desenho nº: 15	
Assunto: Planta e Cortes da Piscina				Escalas: 1/100		Projeto nº: 74.21		Desenhou: Arq. João Jesus	
								A Técnica:	

Este desenho é propriedade do autor/a e não pode ser reproduzido, divulgado ou copiado no todo ou em parte, sem a autorização expressa. Reservados os direitos pela legislação em vigor Dec-Lei 63/85 de 14 de Março.



Rua do Lethes, nº 63, 1º andar, 8000-387 Faro
 T: 934 254 117 / 96558497
 3riscos@gmail.com

Fase: Comunicação Prévia		Revisão: 0		Tipo de Projeto: Arquitetura		Data: Abril 2022		Desenho nº: 16	
Assunto: Imagens 3D				Escalas: 1/100		Projeto nº: 74.21		Desenho: Arq. João Jesus	
								A Técnica:	

Este desenho é propriedade do autor/a e não pode ser reproduzido, divulgado ou copiado no todo ou em parte, sem a autorização expressa. Reservados os direitos pela legislação em vigor Dec-Lei 63/85 de 14 de Março.

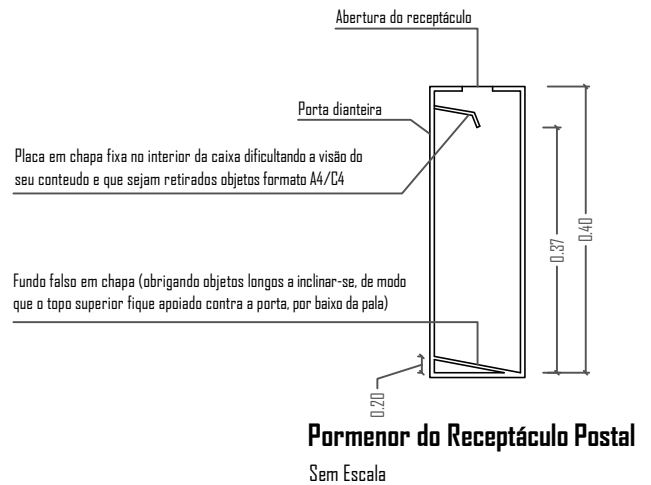
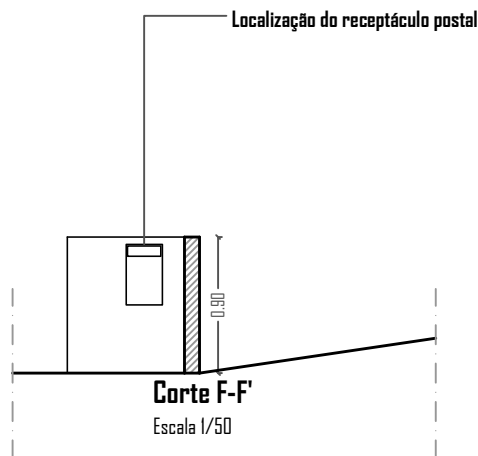
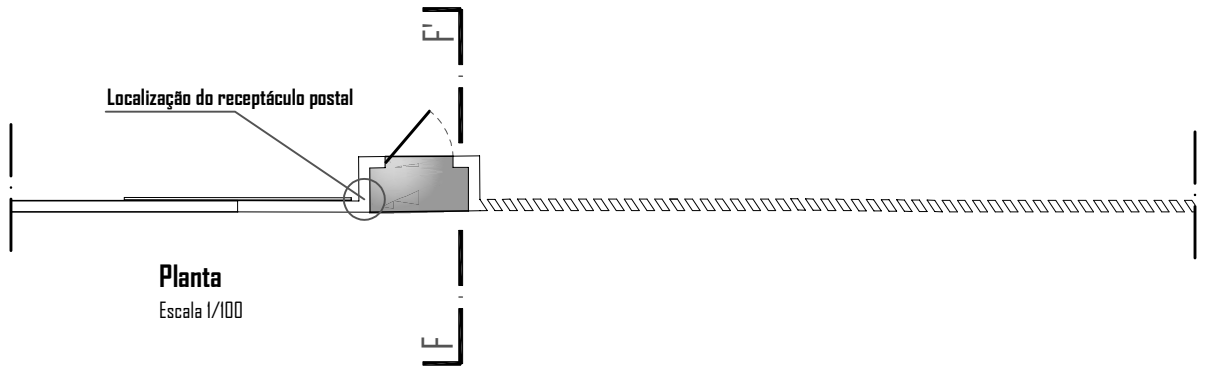

3 riscos
Atelier de arquitetura e engenharia

Rua do Lethes, nº 63, 1º andar, 8000-387 Faro
T: 934 254 117 / 965581497
3riscos@gmail.com

Obra: Moradia unifamiliar, piscina e muro de vedação

Local:

Requerente:

Desenho nº.: **17**

Fase: Comunicação Prévia	Revisão: 0	Tipo de Projeto: Arquitetura	Data: Abril 2022	Desenhou: Arq. João Jesus
Assunto: Pormenor do Receptáculo Postal	Escalas: 1/100 1/50 Sem Escala	Projeto nº.: 74.21	A Técnica:	

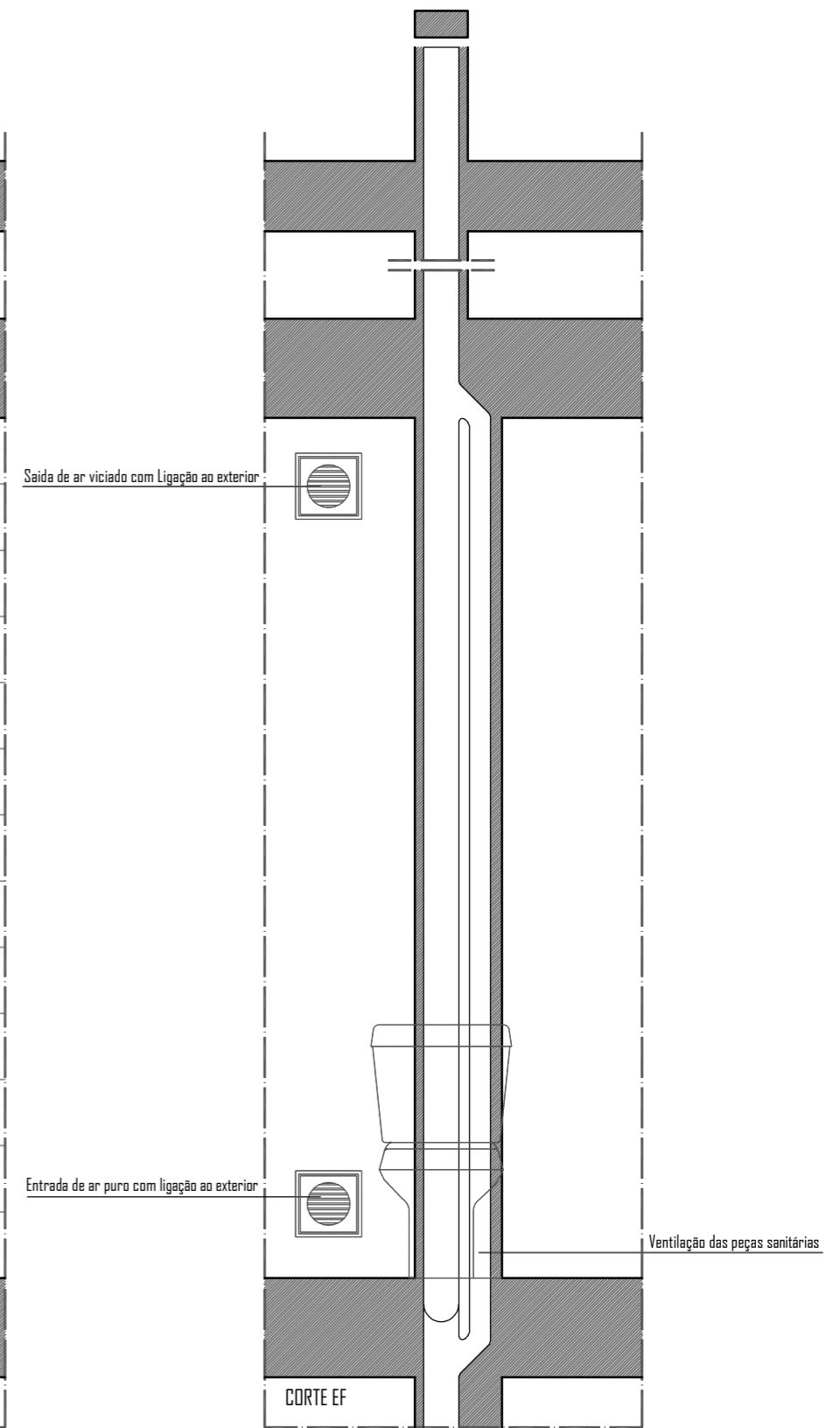
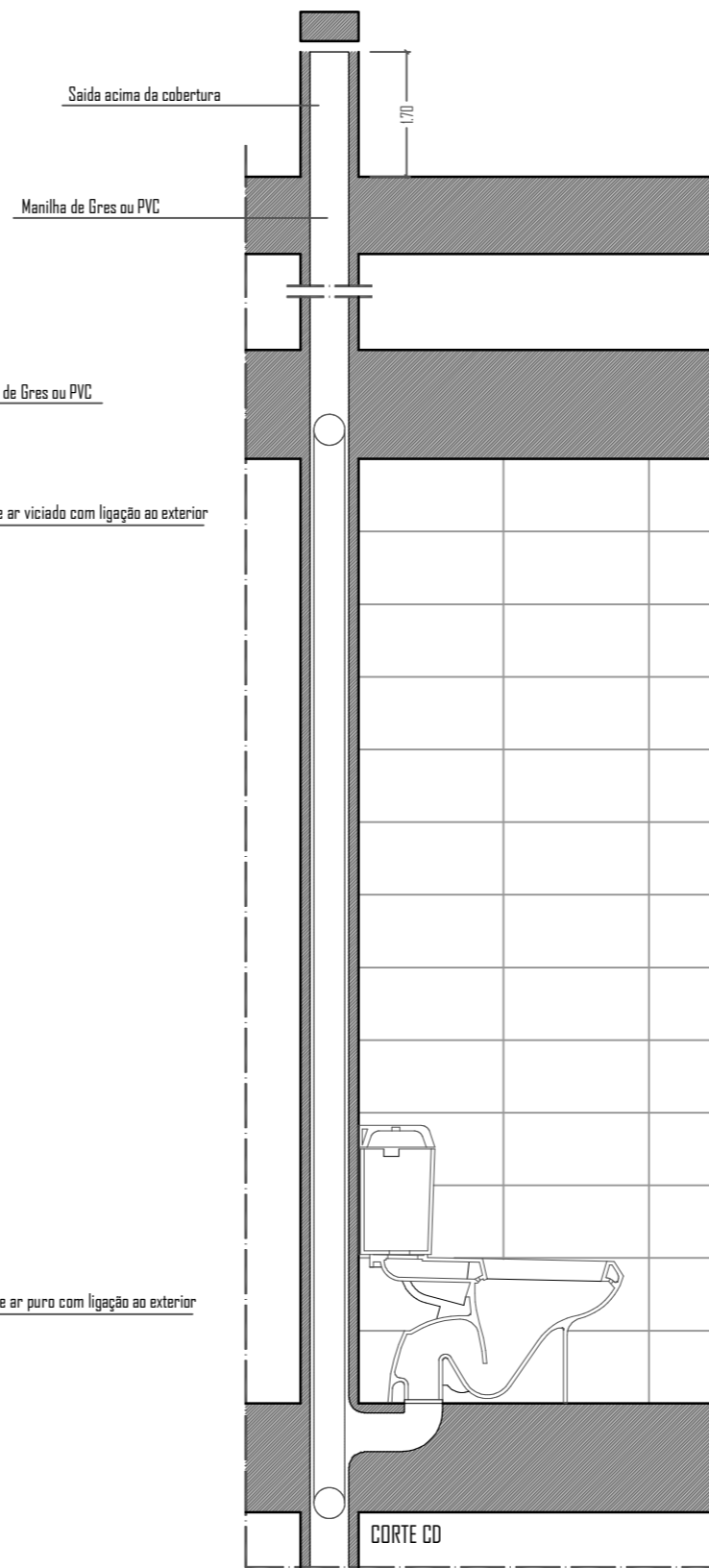
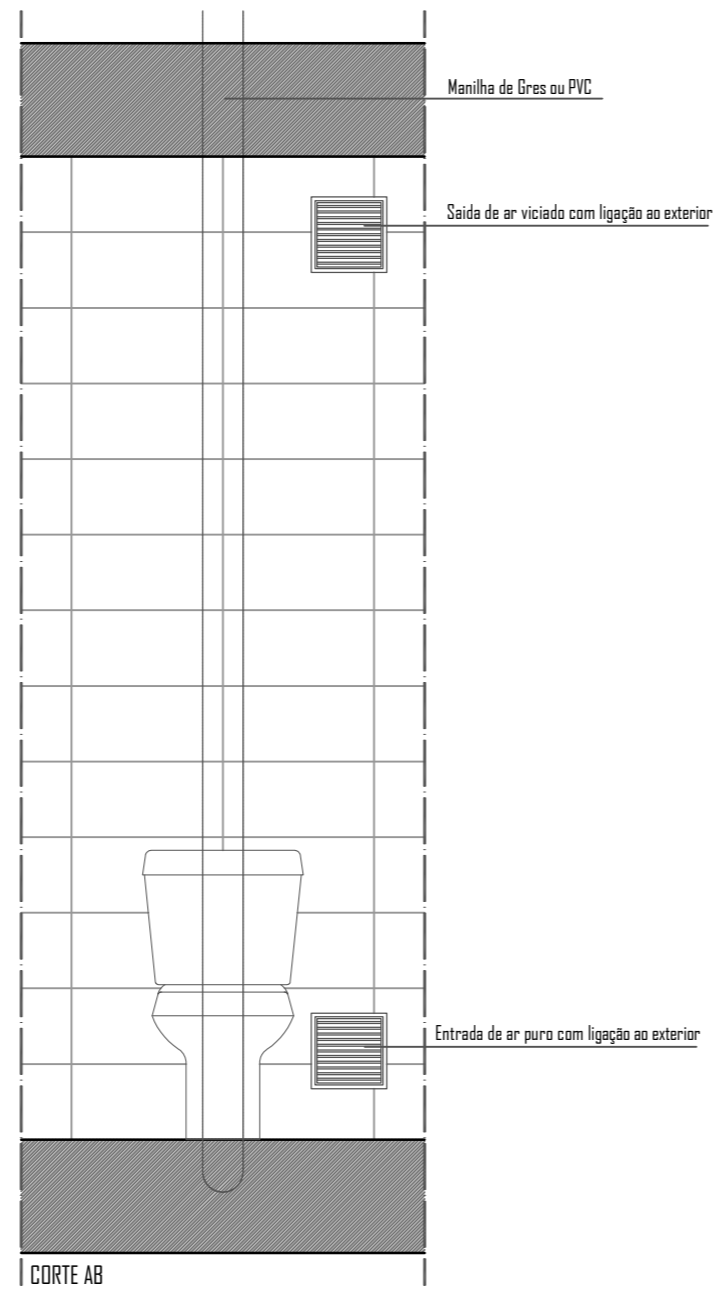
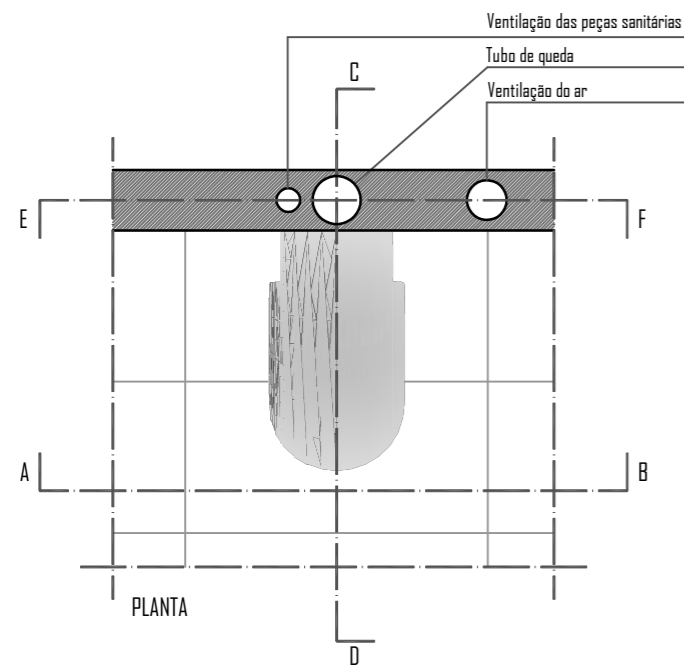

3 riscos
Atelier de arquitetura e engenharia
Rua do Lethes, nº 63, 1º andar, 8000-387 Faro
T: 934 254 117 / 965581497
3riscos@gmail.com

Fase: Comunicação Prévia	Revisão: 0	Obra: Moradia unifamiliar, piscina e muro de vedação	Local:	Requerente:	Data: Abril 2022	Desenho nº: 18
Assunto: Pormenor Tipo de Ventilação de Instalação Sanitária	Escalas: 1/100	Tipo de Projeto: Arquitetura	Projeto nº: 74.21	Desenhou: Patrick Soares	A Técnica:	

Este desenho é propriedade do autor/a e não pode ser reproduzido, divulgado ou copiado no todo ou em parte, sem a autorização expressa. Reservados os direitos pela legislação em vigor Dec-Lei 63/85 de 14 de Março.

Planta de Pavimento do Piso -1

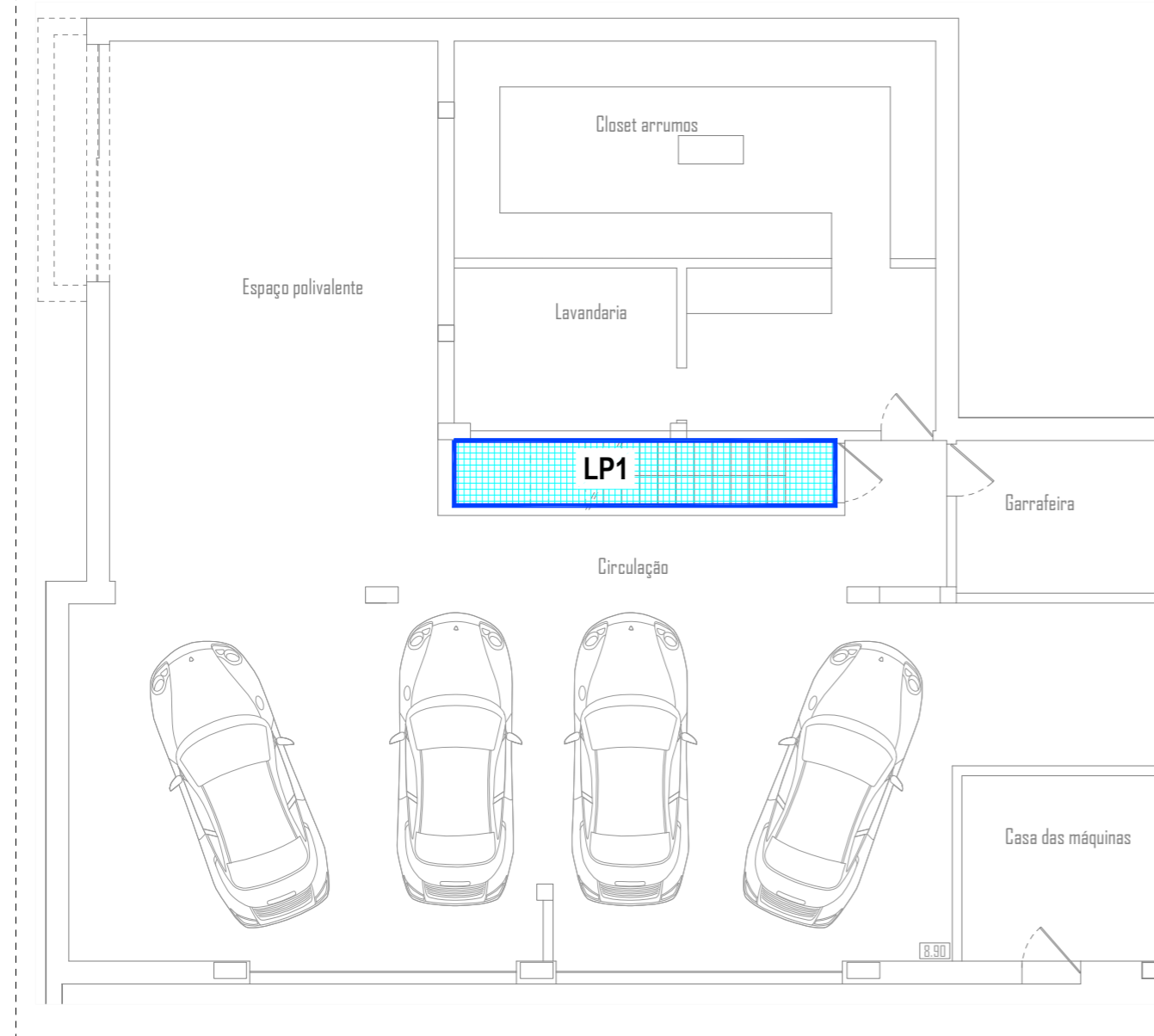

Planta de Pavimento do Piso 0

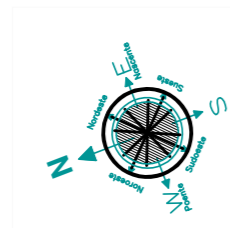
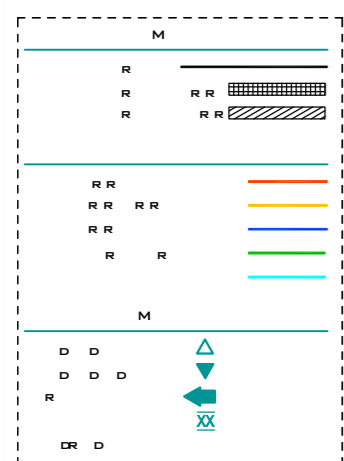
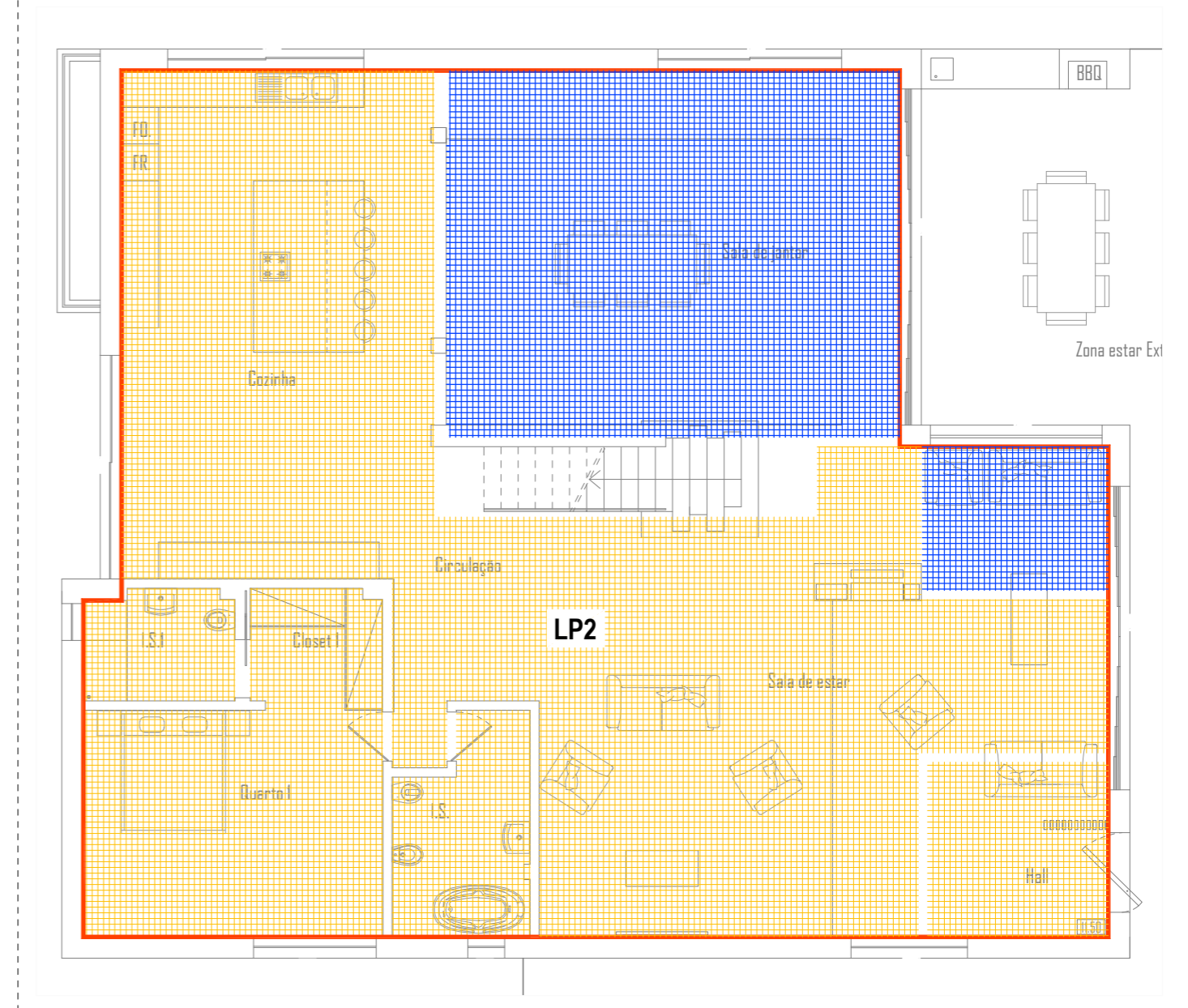

Atelier de arquitetura e engenharia
 Rua do Lethes, nº 63, 1º andar, 8000-387 Faro
 T: 934 254 117 / 965581497
 3riscos@gmail.com

Fase: Comunicação Prévia		Revisão: 0		Tipo de Projeto: Arquitetura		Data: Maio 2022		Desenho nº: 19	
Assunto: Plantas dos Pisos / Envolventes		Escalas: 1/100		Projeto nº: 74.21		Obra: Alteração durante a Construção Moradia unifamiliar, piscina e muro de vedação		Local: 	
Requerente: 								Desenho: Arq. João Jesus	
								A Técnica: 	

Este desenho é propriedade do autor/a e não pode ser reproduzido, divulgado ou copiado no todo ou em parte, sem a autorização expressa. Reservados os direitos pela legislação em vigor Dec-Lei 62/85 de 14 de Março.

Planta de Pavimento do Piso 1

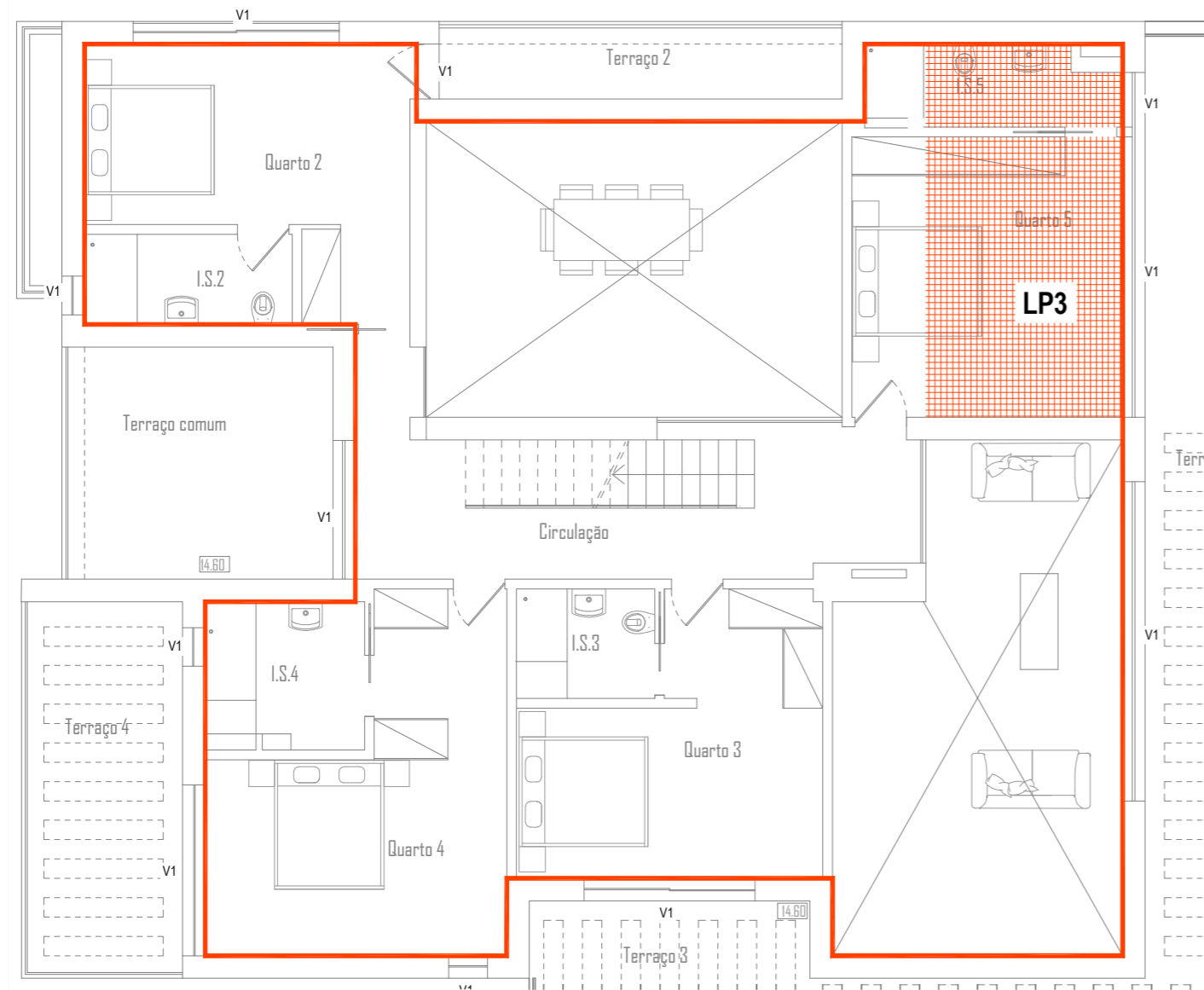

Planta de Coberturas do Piso 0

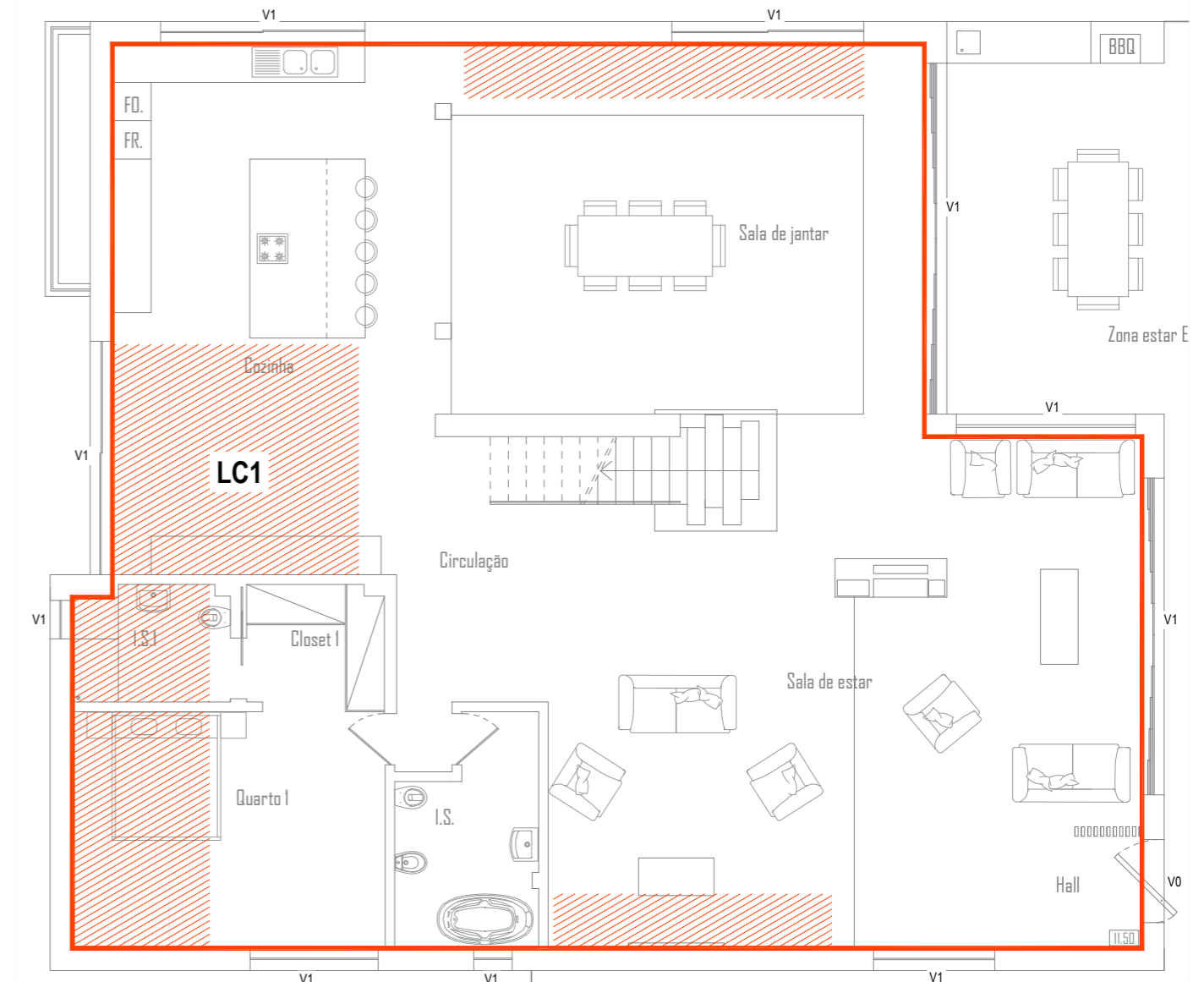

LEGENDA DE TRAMAS

- Envolve Vertical P1
- Envolve Horizontal Inferior
- Envolve Horizontal Superior

LEGENDA DE CORES

- Env. Exterior
- Env. Interior Interior com bztu > 0,7
- Env. Interior com bztu ≤ 0,7
- Env. Sem Trocas Térmicas
- Env. Solo

LEGENDA DE SÍMBOLOS

- Conduto de Exaustão
- Conduto de Admissão
- Grelha Auto-Regulável
- Climatização
- Envidraçados

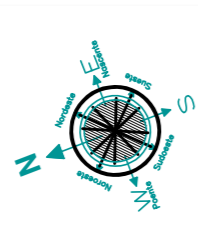

3 riscos
Atelier de arquitetura e engenharia
Rua do Lethes, nº 63, 1º andar, 8000-387 Faro
T: 934 254 117 / 965581497
3riscos@gmail.com

Fase: Comunicação Prévia	Revisão: 0	Obra: Alteração durante a Construção Moradia unifamiliar, piscina e muro de vedação	Local:	Requerente:	Projeto nº: 74.21	Desenho nº: 20	Desenhou: Arq. João Jesus
Assunto: Plantas dos Pisos / Envolventes	Escalas: 1/100	Tipo de Projeto: Arquitetura	Data: Maio 2022	Projeto nº: 74.21	A Técnica:		

Este desenho é propriedade do autor/a e não pode ser reproduzido, divulgado ou copiado no todo ou em parte, sem a autorização expressa. Reservados os direitos pela legislação em vigor Dec-Lei 63/85 de 14 de Março.

Planta de Coberturas do Piso 1

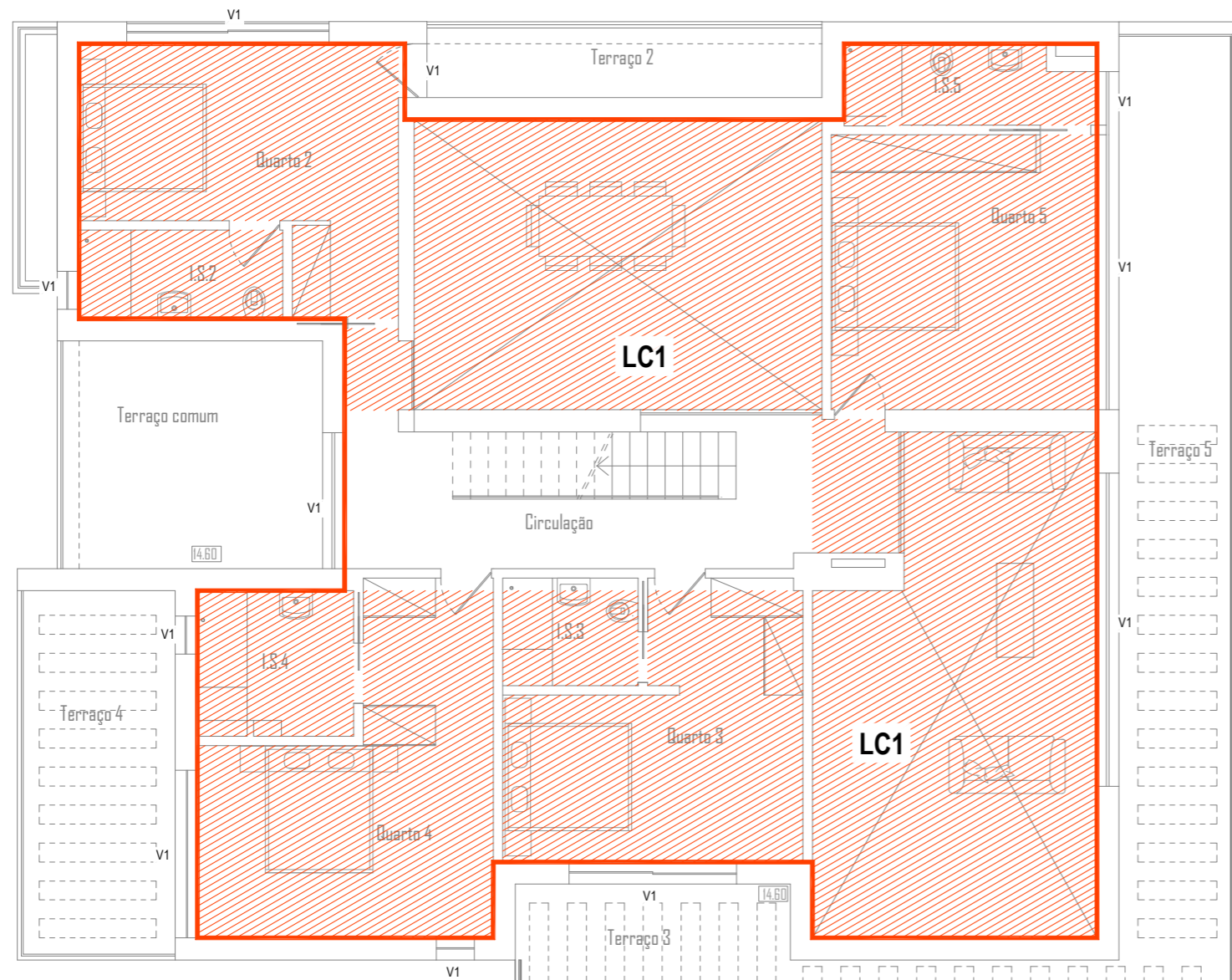

Planta de Coberturas do Piso 2



LEGENDA DE TRAMAS

- Envolvente Vertical P1
- Envolvente Horizontal Inferior
- Envolvente Horizontal Superior

LEGENDA DE CORES

- Env. Exterior
- Env. Interior Interior com bztu > 0,7
- Env. Interior com bztu ≤ 0,7
- Env. Sem Trocas Térmicas
- Env. Solo

LEGENDA DE SÍMBOLOS

- Conduta de Exaustão
- Conduta de Admissão
- Grelha Auto-Regulável
- Climatização
- Envidraçados

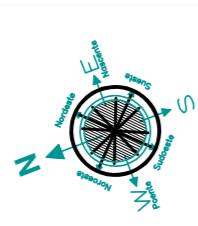

3 riscos
Atelier de arquitetura e engenharia
Rua do Lethes, nº 63, 1º andar, 8000-387 Faro
T: 934 254 117 / 965581497
3riscos@gmail.com

Fase: Comunicação Prévia	Revisão: 0	Obra: Alteração durante a Construção Moradia unifamiliar, piscina e muro de vedação	Local:	Requerente:	Data: Maio 2022	Desenho nº: 21
Assunto: Plantas dos Pisos / Envolventes	Escalas: 1/100	Tipo de Projeto: Arquitetura	Projeto nº: 74.21	Desenhou: Arq. João Jesus	A Técnica:	

Parede Tipo 1

P1 - Espessura | 37 cm

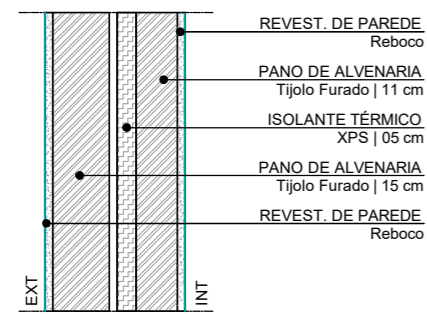

Ligação Parede/Pilar-Viga

PTP1 - Espessura | 37 cm

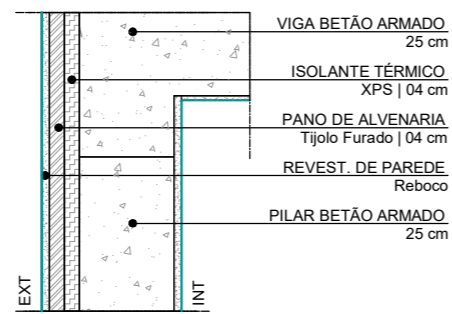

Pavimento Térreo Tipo 1

LP1

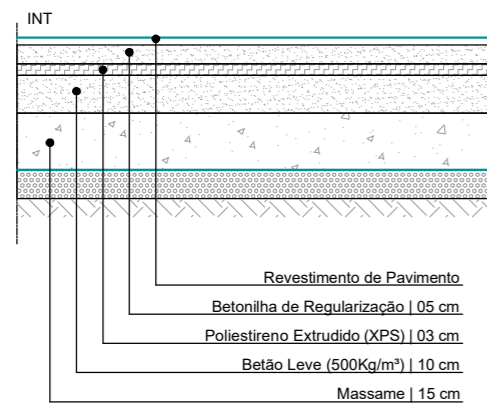

Pavimento Intermédio Tipo 2

LP2

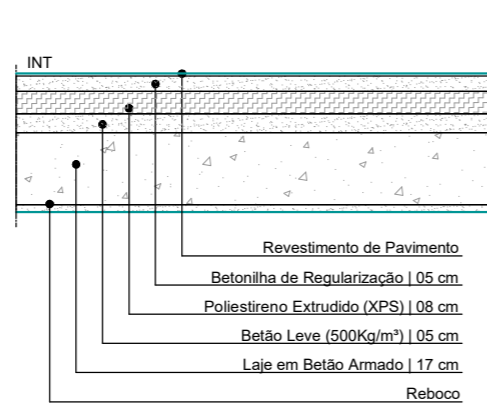

Pavimento Intermédio Tipo 3

LP3

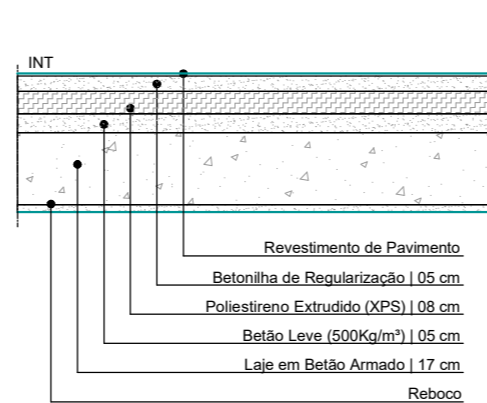

Cobertura Horizontal Tipo 1

LC1

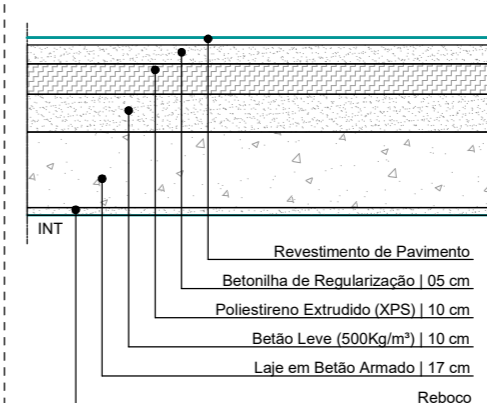

Cobertura Horizontal Tipo 2

LC2

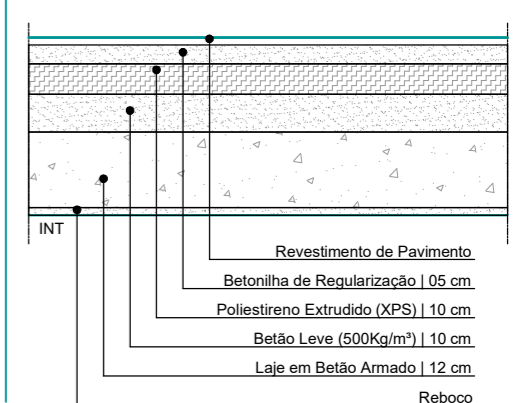

Vão Envidraçado Tipo 1

V1

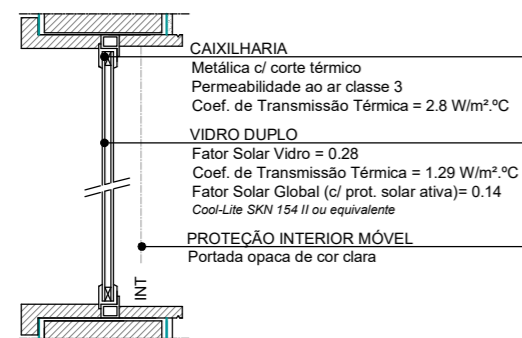

Vão Opaco

PO

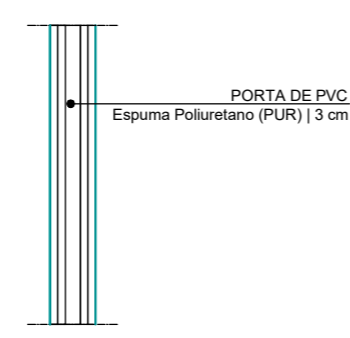

3 riscos
Atelier de arquitetura e engenharia

Rua do Lethes, nº 63, 1º andar, 8000-387 Faro
T: 934 254 117 / 965581497
3riscos@gmail.com

Fase: Comunicação Prévia	Revisão: 0	Assunto: Pormenores Construtivos	Obra: Alteração durante a Construção Moradia unifamiliar, piscina e muro de vedação	Local:	Requerente:	Escalas: 1/100	Data: Maio 2022	Projeto nº: 74.21	Desenho nº: 22	Desenhou: Arq. João Jesus	A Técnica:
-----------------------------	---------------	-------------------------------------	--	--------	-------------	-------------------	--------------------	----------------------	--------------------------	------------------------------	------------

Este desenho é propriedade do autor/a e não pode ser reproduzido, divulgado ou copiado no todo ou em parte, sem a autorização expressa. Reservados os direitos pela legislação em vigor Dec-Lei 63/85 de 14 de Março.

DESCRIÇÃO DAS LAYERS DAS PEÇAS DESENHADAS

LAYERS	DESCRIÇÃO
Acessibilidades	Sinalização do Plano de Acessibilidades
Cortes	representação de cortes
Cotas	representação de dimensionamentos/cotagem
Equipamento	representação de equipamento de cozinha, sanitário
Esquadira-Legenda	Folha/Margens/Legenda
Hatch	representação das tramas
Lev Limite	representação do limite do lote
Mobiliário	representação de mobiliário
Plantas e Vegetação	representação de vegetação
Siluetas	representação de pessoas
Textos	Textos
Vista	representação de elementos em vista + perto, das plantas, cortes e alçados
Vista longe	representação de elementos em vista + longe, das plantas, cortes e alçados

DESCRIÇÃO DAS LAYERS DO LEVANTAMENTO/IMPLANTAÇÃO

LAYERS	DESCRIÇÃO
Arvores	Representação de Árvores
CNMestra	Curvas de Nivel mestras
CNSecund	Curvas de Nivel Secundárias
Cotas	representação de dimensionamentos/cotagem
Esquadira-Legenda	Folha/Margens/Legenda
Lancil	representação de Lancil
LimLote	representação do limite do lote
MuroVedac	representação de muros de vedação e de contenção
POLIGNO-DECK	área em Deck
POLIGNO-IMPLANTAÇÃO	Poligno área de implantação
POLIGNO-PAV CERAMICO	área em pavimento cerâmico
POLIGNO-PEDRA DECOR	área em pedra decorativa
POLIGNO-PISCINA	Poligno área da piscina
POLIGNO-RELVADO	área ajardinada
PtCota	Pontos Cotas
PtInfAgu	Infraestruturas de abastecimento de Águas
PtInfElet	Infraestruturas de electricidade
PtInfEsg	Infraestruturas de Saneamento
PtInfPluv	Infraestruturas de rede pluviais
Quadricula	Quadricula
Rampas	Representação de Rampas
Textos	Textos
TxCNM	Textos curvas de nivel mestras
TXCota	Texto Cotas
TXTopo	Texto levantamento topográfico