

OB3	EMISSÃO PARA JOAQUIM ALEXANDRE	18.06.2023
nr.	descrição	data

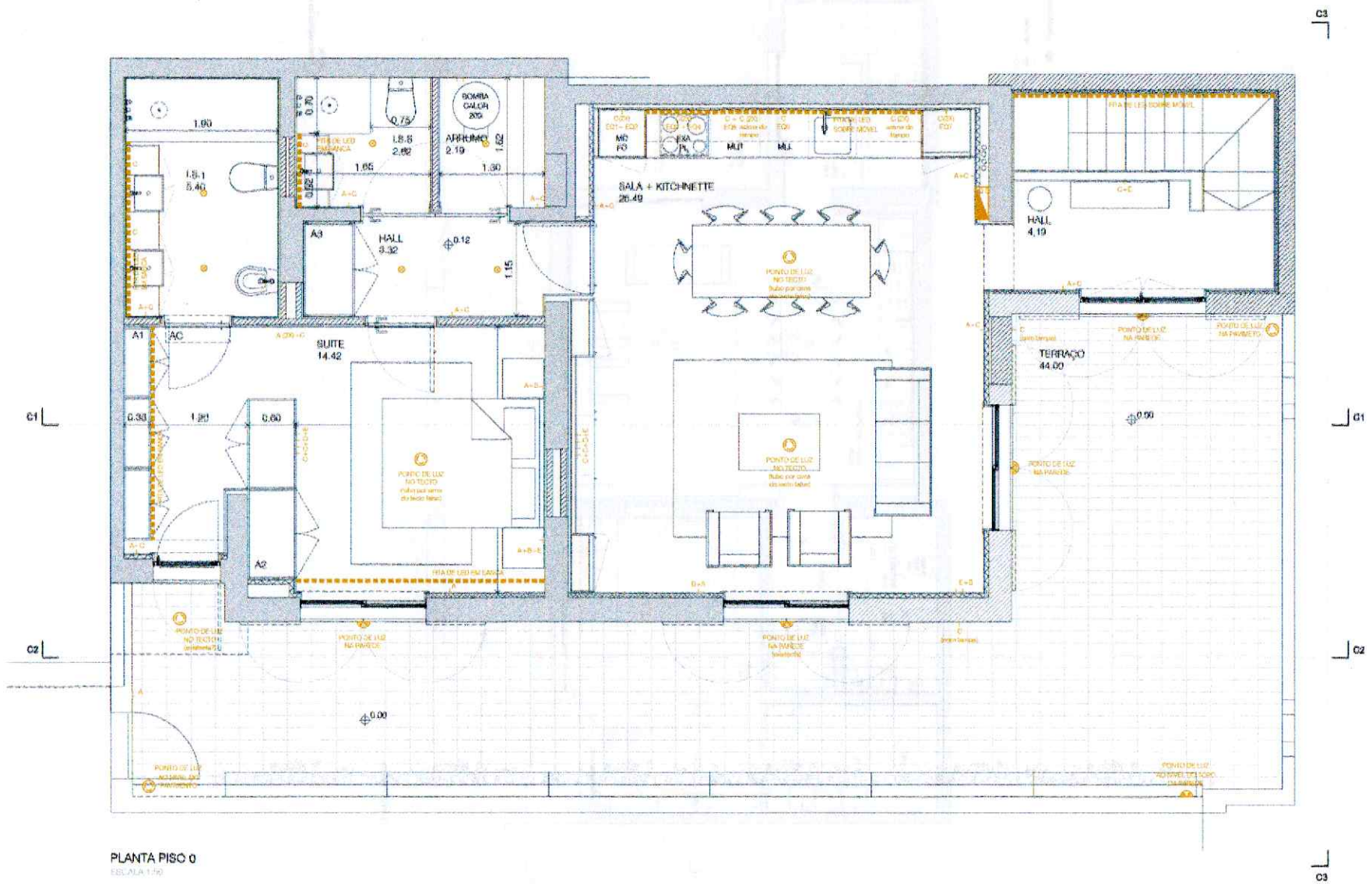

PLANTA PISCO
ESCALA 1/50

NOTA:
_cotas medidas no pronto

USO	EDIFICIO PARA LANCARUM FLEXIONARE	15.06.2023
REV.	descripcão	data

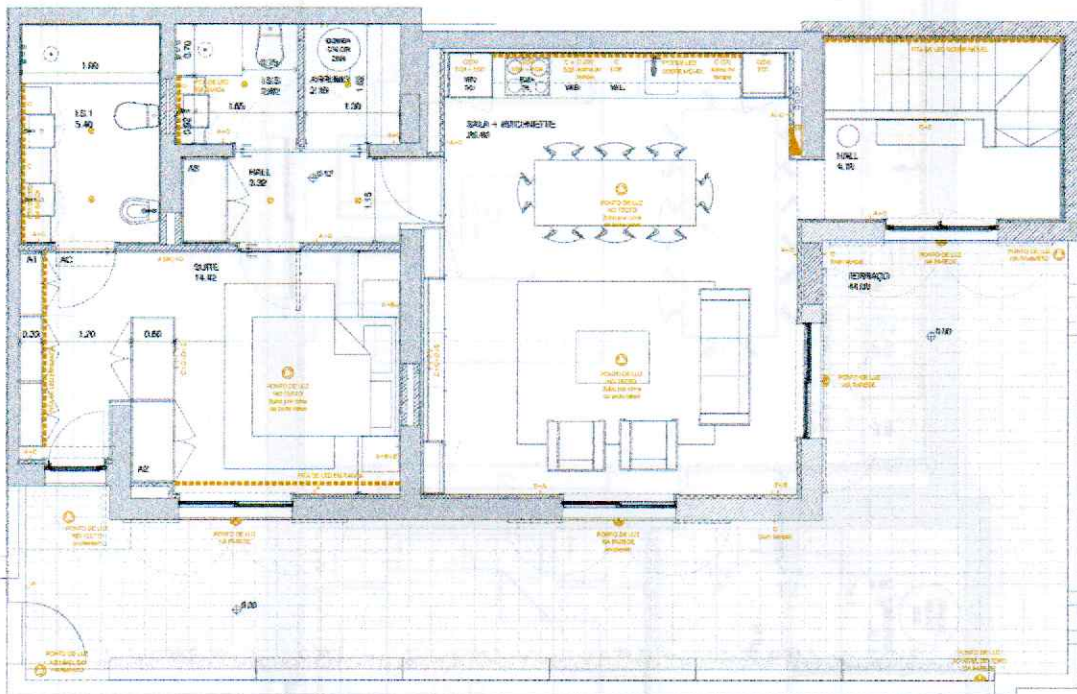

PLANTA FISICO 0

NOTA:
_colas medidas no pranto

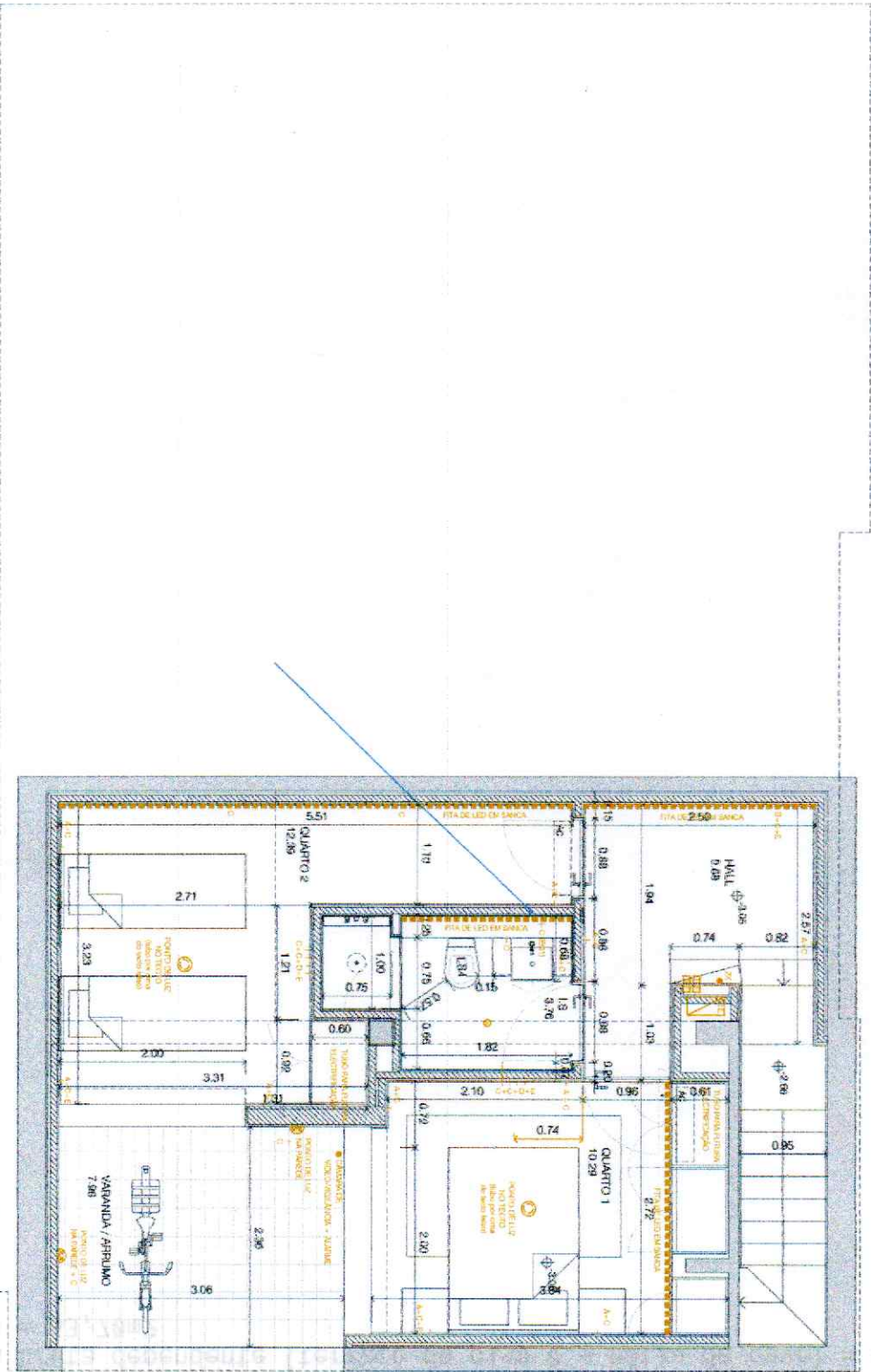

PLANTA PISO-1
ESQUADRO

NOTA:
_cotas medidas no pronto

Bom dia Pedro,

As áreas de Vilamoura são as seguintes:

Área total do terreno = 130,00m²

Área de implantação (piso 0) = 84,30m²

Área bruta de construção (piso 0 + cave) = 84,30 + 49,30 = 133,60m²

Área bruta dependente (terraço do piso 0 + pátio da cave) = 45,70 + 8,00 = 53,70m²