

	ÁREA EXISTENTE	ÁREA A MANTER	ÁREA A DEMOLIR	ÁREA A CONSTRUIR	ÁREA FINAL
PISO 0	138,00 m ²	138,00 m ²	00,00 m ²	9,24 m ²	147,24 m ²
PISO 1	-	-	-	53,23 m ²	53,23 m ²
TOTAL	138,00 m ²	138,00 m ²	00,00 m ²	62,47 m ²	200,47 m ²

Tipo: **Arquitectura** / Fase: **Comunicação Prévia**
 Projecto: **Projecto**

16.02.2015
 ARCHITECTURAL PROJECTS & PROJECT MANAGEMENT
 Escala: **1/100** / Formato: **A3** / Folha n.º: **02**

Planta do Rés/Chão

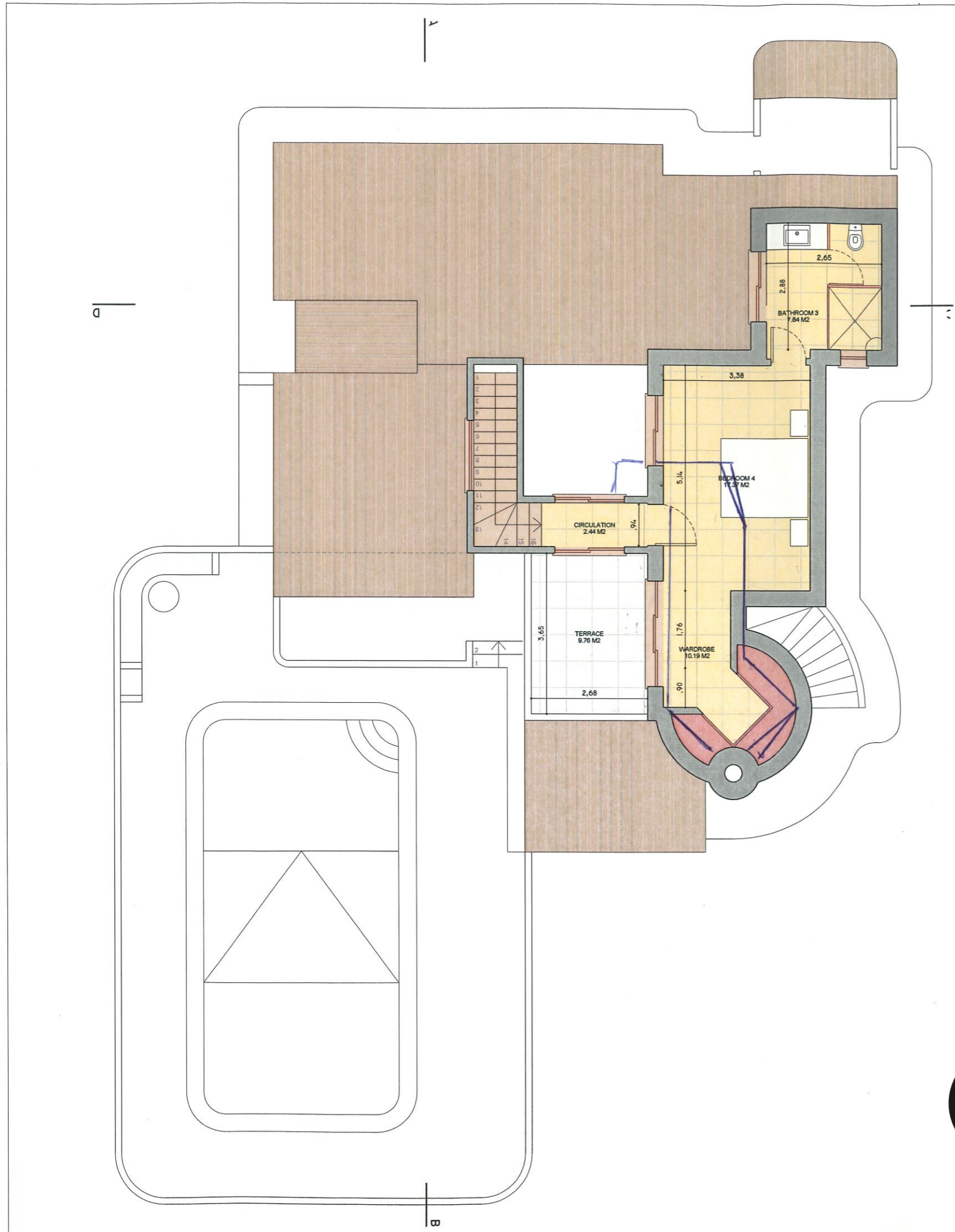

	ÁREA EXISTENTE	ÁREA A MANTER	ÁREA A DEMOLIR	ÁREA A CONSTRUIR	ÁREA FINAL
PISO 0	138,00 m2	138,00 m2	00,00 m2	9,24 m2	147,24 m2
PISO 1	-	-	-	53,23 m2	53,23 m2
TOTAL	138,00 m2	138,00 m2	00,00 m2	62,47 m2	200,47 m2

Tipo: **Arquitectura Projecto** Fase: **Comunicação Prévia**

Alteração e Ampliação de Moradia Unif.

BESPOKE Lote 14, Vale Covo, Carvoeiro 16.02.2015

ARCHITECTURAL PROJECTS & PROJECT MANAGEMENT Desenho: **Planta do Piso 1** Escala: **1/100** Formato: **A3** Folha n.º: **03**

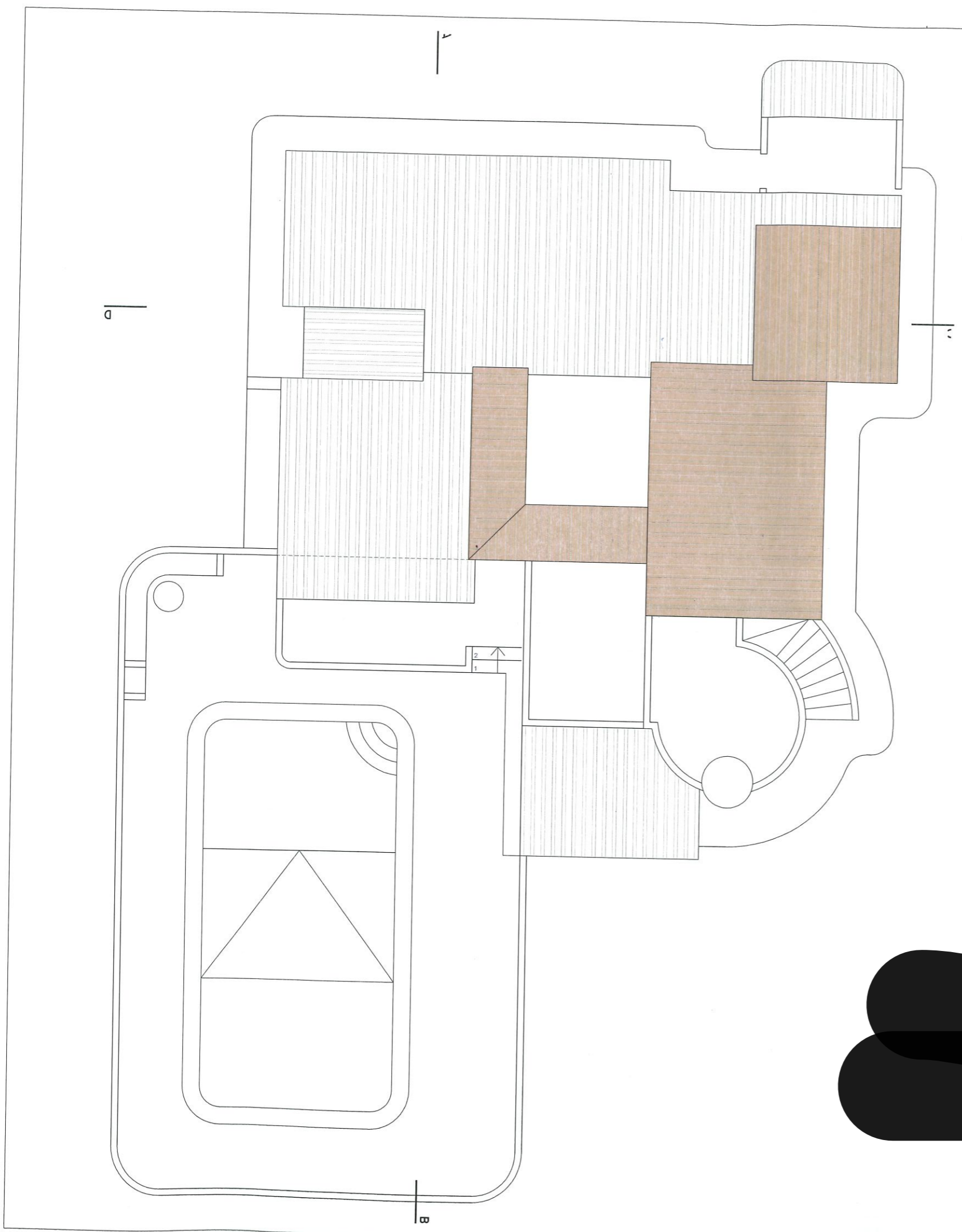

	ÁREA EXISTENTE	ÁREA A MANTER	ÁREA A DEMOLIR	ÁREA A CONSTRUIR	ÁREA FINAL
PISO 0	138,00 m2	138,00 m2	00,00 m2	9,24 m2	147,24 m2
PISO 1	-	-	-	53,23 m2	53,23 m2
TOTAL	138,00 m2	138,00 m2	00,00 m2	62,47 m2	200,47 m2

Tipo: Arquitetura Fase: Construção
 Alteração e Ampliação de moradia Unifamiliar c/ Piscina - Definitivo
 Requerente: Mrs. Luis Borges e Teresa Luisa da Silva
 Local: Lote 14, Vale Covo, Carvoeiro Data: 12/10-2014
BESPOKE 16.02.2015
 ARCHITECTURAL PROJECTS & PROJECT MANAGEMENT
 Desenho: Planta da Cobertura Escala: 1/100 Formato: A3 Folha n.º: 04