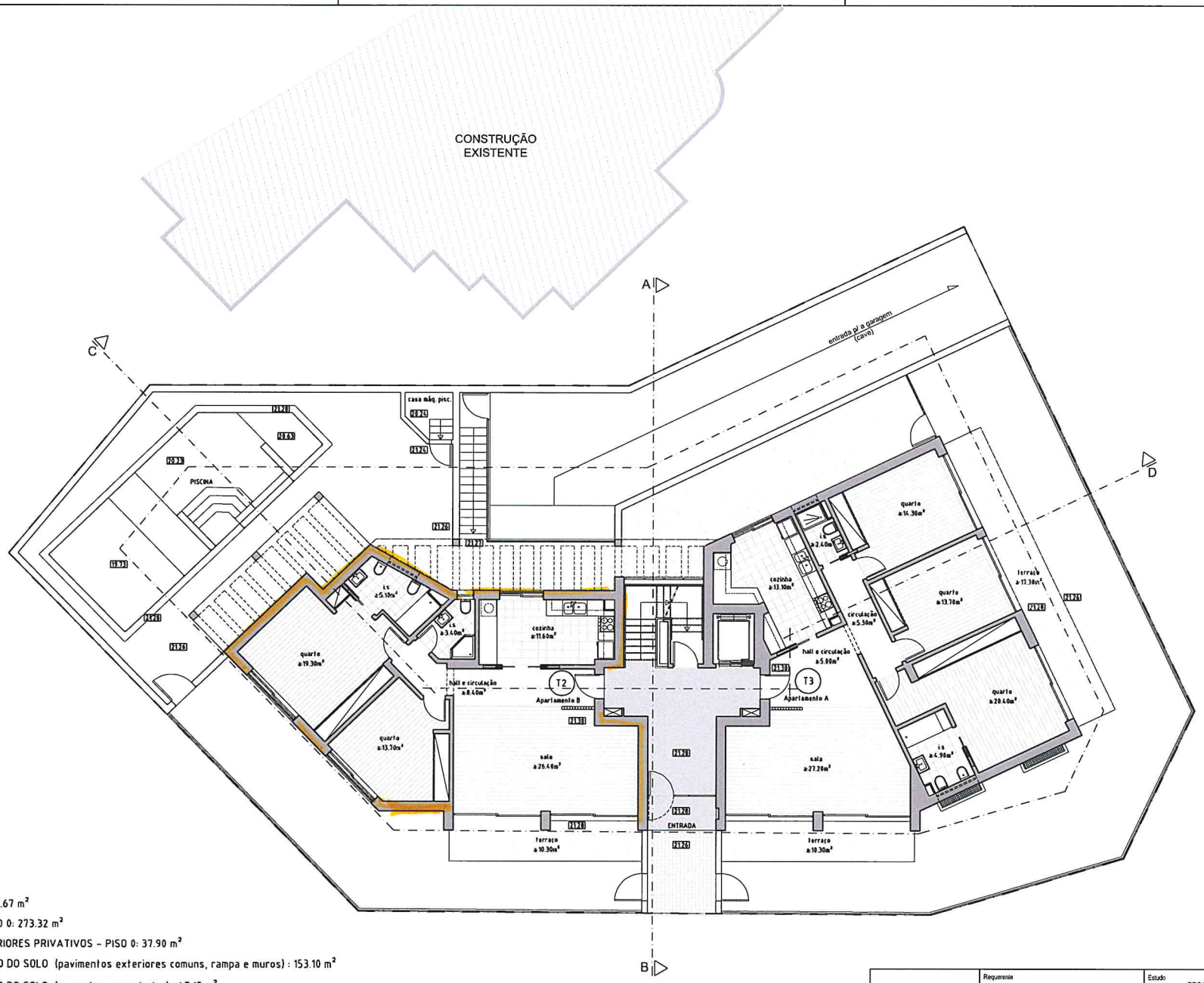

ÁREA DE IMPLANTAÇÃO : 323.67 m²

ÁREA DE CONSTRUÇÃO - PISO 0: 273.32 m²

ÁREA DE PAVIMENTOS EXTERIORES PRIVATIVOS - PISO 0: 37.90 m²

ÁREA DE IMPERMEABILIZAÇÃO DO SOLO (pavimentos exteriores comuns, rampa e muros) : 153.10 m²

ÁREA DE IMPERMEABILIZAÇÃO DO SOLO (casa das maq.+piscina) : 47.15 m²

ÁREA DO APARTAMENTO A - T3: 127.88 m² + 27.60 m² (terraços)

ÁREA DO APARTAMENTO B - T2: 106.85 m² + 10.30 m² (terraço)

LIMITE DO LOTE

LIMITE DA ÁREA DE CONSTRUÇÃO

ARQUITETURA MANUEL VAZ RIBEIRO Edan Villar, nº 63, Vilamoura - 8125-404 Quarteira Email: m.vazribeiro@sapo.pt - Tlm: 919096951	Requerente SEQUEIRATUR GESTÃO IMOBILIÁRIA E TURISMO, LDA.	Estudo PROJETO DE ARQUITETURA, COM DEMOLIÇÃO DA CONSTRUÇÃO EXISTENTE, CONSTRUÇÃO DE EDIFÍCIO DE HABITAÇÃO COLETIVA, PISCINA, CASA DAS MÁQUINAS, MUROS DE VEDAÇÃO, EM REGIME DE PROPRIEDADE HORIZONTAL LOTE 4.12.15/ 41/42/43 - VILAMOURA - QUARTEIRA
	Contém PLANTA DO PISO 0 APRESENTAÇÃO	Arquiteto
	PROCESSO: LICENCIAMENTO	Escala 1:100 · Data maio 2020 · 06